



JOBMAN

WORKWEAR

2020

Durability at work since 1975



10



45



65



62



77



100



101



98



113



133



139



126



147



173



181



185

Index

Onze producten worden verkocht via een wereldwijd netwerk van lokale dealers. Kijk voor meer informatie over onze producten of om de voor u dichtbijzijnde dealer te vinden op onze website

www.newwavetextiles.nl

De artikelen van Jobman worden continu verder ontwikkeld en verbeterd. Wij behouden ons daarom het recht om wijzigingen aan te brengen binnen bestaande artikelen zonder wijziging van het artikelnummer. De afbeeldingen en teksten in deze catalogus mogen niet worden gekopieerd of gebruikt zonder de schriftelijke toestemming van Jobman Workwear AB. Onder voorbehoud van druk- en schrijffouten. Layout en productie: Splitz. Fotografie: Jogan Annerfeldt en Ingemar Lindewall.

High Visibility	10
Werkbroeken	45
Vloerleggers	62
Schilders	65
Service, industrie en transport	77
Vlamvertragend	98
Laagopbouw	100
Softshell en fleece	101
Sweaters en shirts	113
Regenkleding	126
Winterkleding	133
Dames	139
Practical	147
Baselayers	173
Kniestukken	181
Mutsen en accessoires	185
Wasinstructies	192
Symbolen	193
Materiaal	194
Maattabel	196
MVO / CSR	198
Oeko-Tex	199
WorldSkills Zweden	200
Index	202

Èchte kwaliteit voor èchte vakmensen

Uw keuze in werkkleding bepaald hoe zichtbaar, effectief en beschermd u bent tijdens het werk. Verschillende vakgebieden vragen om werkkleding met verschillende functionaliteiten en mate van duurzaamheid. Daarnaast zijn er omstandigheden waarbij de kleding moet zorgen voor een aangenaam warm gevoel of juist verkoeling. Jobman biedt een brede collectie aan werkkleding die mooi op elkaar aansluit, zo kunnen er gemakkelijk combinaties gemaakt worden voor zowel binnen- als buitenwerk, gedurende alle seizoenen. Wij werken samen met professionals uit verschillende vakgebieden om te kunnen voorzien in alle behoeftes die de verschillende beroepsgroepen met zich meebrengen. Deze kennis zetten wij om in functionele werkkleding aangepast op het dagelijkse werkgebied van de drager.

Jobman Workwear wordt ontwikkeld en geproduceerd voor professionals die gaan voor het hoogst haalbare. Duurzaamheid is sinds 1975 de kern van waaruit wij werken en dit zal ook altijd zo blijven. Bij Jobman Workwear gaat kwaliteit niet alleen over het selecteren van het juiste materiaal. De kleding moet ook comfortabel zijn en bijdragen aan de vrijheid van bewegen tijdens iedere klus. In combinatie met nieuwe functionaliteiten en het moderne ontwerp, zorgt de kleding ervoor dat u opvalt tijdens het werk. Onze visie is dat alle professionals trotse dragers zijn van Jobman Workwear, iedere dag opnieuw.





Hoge kwaliteit, tot het kleinste detail

Wanneer u Jobman Workwear draagt, draagt u jarenlange technische en functionele ontwikkeling, toegepast in ieder detail. De hoogwaardige kleding in combinatie met de doorontwikkelde details zorgen voor comfortabele, gemakkelijk te dragen kleding met een moderne uitstraling en uitstekende duurzaamheid. De kleding is zorgvuldig ontworpen en gebaseerd op generaties lange kennis. De keuze voor kwalitatief hoogstaande kleding is niet alleen een economisch verantwoorde keuze maar ook een duurzame keuze.

Een voorbeeld van deze strategie als het gaat om de ontwikkeling van onze kleding is de hoogwaardige Stretch Trousers Holsterpockets. Deze broek is voorzien van diverse functio-

naliteiten toegespitst op de wensen en eisen van de drager. Zo is de broek voorzien van losse holsterzakken op de achterzijde, verstevigde holsterzakken aan de voorzijde en een zak op het been voor het veilig opbergen van eventuele waardevolle spullen. De broek is gemaakt van zorgvuldig geselecteerde materialen voor de diverse zones in de broek. De panelen in de broek zijn passend gesneden en duurzaam gestikt om zo de natuurlijke vorm van het lichaam te volgen. Het resultaat is een zeer comfortabele broek gemaakt van duurzame materialen. Daarmee is deze broek niet alleen een economisch verantwoorde en duurzame keuze, maar ook één die favoriet is bij de dragen dankzij het draagcomfort.

2191 Stretch Trousers Holsterpockets

1 | ACHTERZAKKEN

Achterzakken zijn deels los, om er gemakkelijker bij te kunnen.

2 | HEUPBAND

De verwerking van siliconenrubber in de heupband zorgt ervoor dat een shirt beter in de broek blijft zitten.

3 | HOLSTER-ZAKKEN

Ruime, verstevigde holsterzakken met extra compartiment.

4 | HAMERLUS

5 | VOERING BIJ HET KRUIS

Het kruis is gevoerd met stretch Cordura® voor extra duurzaamheid en comfort.

6 | BEENZAK

Zak op het been met compartimenten voor bijvoorbeeld een mes en een duimstok.

7 | STRETCH TROUSERS HOLSTERPOCKETS

De broek is gemaakt van 4-way stretch Rip-stop materiaal met lange levensduur en optimaal draagcomfort.

8 | KNIE EN ACHTERKANT VAN DE KNIE

Voorgevormd bij de knieën voor extra comfort. Kniestukzakken met mogelijkheid om kniestukken in twee posities te plaatsen voor optimale bescherming. Gemaakt van stretch Cordura® voor een lange levensduur. Gaas aan achterzijde van de knie voor ventilatie.

9 | BEENZAK

Beenzak met rits, telefoonzak en vakje voor ID-kaart.

10 | ENKELMANCHET

3M™ reflecterende strips en trekkoord in enkelmanchet.



2312 PRACTICAL



2912 FUNCTIONAL



2134 TECHNICAL



2191 ADVANCED

De beste kleding voor uw wensen en mensen

Om u te helpen bij de keuze voor de beste kleding passend bij uw werkzaamheden is onze kleding ingedeeld in vier categorieën op basis van functionaliteit en details. Wij hebben de kleding ingedeeld in Practical, Functional, Technical en Advanced. In iedere categorie is gekeken naar de optimale prestatie van de kleding, waarbij de kosten in verhouding staan tot de specificaties. Dit om het voor u makkelijker te maken om precies dat te kunnen selecteren wat u nodig heeft.

PRACTICAL

Practical is de nieuwste categorie als het gaat om werkkleding van Jobman Workwear. Zoals geldt voor alle Jobman kleding is de kwaliteit van hoog niveau. Het onderscheid zit hem in de ontwikkeling vanuit een kostendrukkend perspectief. Hierbij is o.a. gekeken naar versimpelde oplossingen en vermindering in het aantal functionaliteiten. Practical is daarmee de beste keuze voor de prijsbewuste drager.

FUNCTIONAL

Functional is ontwikkeld voor dragers die behoefte hebben aan functionele werkkleding die wordt gedragen in een minder veeleisende werkomgeving. Jobman Functional Workwear is voorzien van een handig, goed en veelzijdig ontwerp met een professionele uitstraling.

TECHNICAL

Technical is gericht op dragers met een veeleisende werkomgeving waar certificeringen een vereiste zijn. Werk waarbij in diverse omgevingen gewerkt wordt met verschillende gereedschappen. Technical Workwear van Jobman is van duurzame kwaliteit met functionaliteiten die zorgen voor bescherming en het vergemakkelijken van de werkzaamheden.

ADVANCED

Advanced is voor diegene die op zoek is naar het allerbeste in werkkleding. De kleding biedt het hoogste niveau qua functionaliteit, is geschikt voor alle situaties en de meest slijtage onderhevige beroepen en werkomgevingen. Jobman Advanced Workwear is werkkleding om in te werken en leven, werkkleding die onderdeel is van wie u bent.

Alles wat u moeten weten over High Visibility kleding

De High Visibility kleding van Jobman voldoet aan de richtlijnen zoals opgesteld in de EU-standaard EN ISO 20471. Deze standaard geeft aan welke kleuren er gebruikt moeten worden, waar de reflecterende banen zich moeten bevinden en welke informatie moet zijn opgenomen in de kleding. Er zijn eisen gesteld ten aanzien van de eigenschappen van het materiaal om een maximale zichtbaarheid te waarborgen. Ook zijn er eisen gesteld met betrekking tot het wassen zonder het verlies van de kwaliteit van de zichtbaarheid. Tot slot zijn er eisen opgesteld als het gaat om het ontwerp en het daarbinnen waarborgen van een maximale zichtbaarheid.

Getest door testinstituten

De High Visibility kleding van Jobman wordt samen met de bijbehorende documentatie getest en gekeurd door gerenommeerde testinstituten. Zodra de kleding is goedgekeurd wordt er een certificaat toegekend waarop wordt vermeld dat de kleding voldoet aan de vereisten zoals opgesteld in de standaard EN ISO 20471. De High Visibility kleding is voorzien van een CE-markering alsook van informatie over de verzorging en het gebruik van het kledingstuk.

De drie verschillende High Visibility klassen

High Visibility kleding is onderverdeeld in drie klassen afhankelijk van hun zichtbaarheid. De classificatie is afhankelijk van de oppervlakte verhouding tussen de fluorescerende delen en de reflecterende delen.

Klasse 3: het meest zichtbaar. Het totale fluorescerende oppervlak moet minimaal 0,8 m² zijn en reflecterende strips 0,2 m².

Klasse 2: Het totale fluorescerende oppervlak moet minimaal 0,5 m² zijn en reflecterende strips 0,13 m².

Klasse 1: minst zichtbaar. Het totale fluorescerende oppervlak moet minimaal 0,14 m² zijn en reflecterende strips 0,1 m².

In all drie de klassen, mag er niet meer dan 10 cm tussen de reflecterende strepen zitten. Dit betekent bijvoorbeeld dat de rits op een jas gesloten moet zijn.

Combineren met andere kledingstukken

Het is mogelijk om kleding uit verschillende klassen met elkaar te combineren. Echter leidt het combineren van klassen 1 en 2 niet automatisch tot klasse 3. Om tot klasse 3 te komen moet het totale oppervlak fluorescerende oppervlak van de kleding minimaal 0,8m² zijn. Kledingstukken met verschillende kleuren kunnen ook gecombineerd worden. Ze moeten echter samen worden gecertificeerd zodat hun totale oppervlakte kan worden berekend. Anders geldt slecht het oppervlak van een enkel kledingstuk.

Geel is de meest zichtbare kleur

De EU-standaard specificeert drie goedgekeurde fluorescerende kleuren: geel, oranje en rood. Het certificaat vermeldt dat de kledingstukken zijn goedgekeurd om te combineren. Testen hebben aangetoond dat de kleur geel twee keer zo lichtgevend is als oranje of rood. Daarnaast is geel de enige van de drie kleuren die fluorescent is in direct zonlicht en het licht van natriumlampen, hetgeen het type verlichting is dat bijvoorbeeld wordt gebruikt in tunnels.

Reflecterende strepen voor zichtbaarheid in het donker

Fluorescerende kleuren verliezen hun lichtgevendheid in het donker. High Visibility kledingstukken zijn daarom voorzien van reflecterende strips om het licht van bijvoorbeeld koplampen in het donker te reflecteren. Reflecterende strips op de benen zorgen ervoor dat de gebruiker te zien is vanaf grotere afstanden.



1190

**HI-VIS WINDBLOCKER
JACKET**

34



JOBMAN
WORKWEAR

1190 - Jacket, p. 34
2240 - Broek, p. 12

NIEUW



| 3199 |



| 2199 |

2240

TECHNICAL



HI-VIS STRETCH TROUSERS HP

- Versterkt met FA™, polyamide en Cordura®.
- Kniestukken kunnen op twee hoogtes worden geplaatst om de beste positie voor optimale bescherming te kunnen garanderen.
- Schuine beenzak om gereedschap nog beter binnen handbereik op te bergen.

Comfortabele Hi-Vis werkbreek gemaakt van twill in combinatie met stretch Cordura® in het kruisband voor extra flexibiliteit. Verder is de broek ook bij de knieën versterkt met Cordura® en slijtvast FA™. De kniестukken kunnen op verschillende hoogtes worden geplaatst om de juiste positie voor de beste bescherming te kunnen garanderen. De broek is voorzien van versterkte holsterzakken met extra compartimenten, steekzakken aan de voorzijde, een duimstokzak, een meszak en schuine beenzak met rits en ruimte voor een telefoon of ID-kaart. De broek is hoogwaardig afgewerkt met polyamide bij de enkels en mesh in de knieholtes.

Gecertificeerd volgens EN 14404:2004+A1:2010 Type 2 Level 1 in combinatie met Jobman kneepads 9943, 9944 en 9945. High Visibility klasse 1 gecertificeerd volgens EN ISO 20471 – Maat C44, D84-D88. High Visibility klasse 2 gecertificeerd volgens EN ISO 20471 – Maat C46, C146 en D92.

Materiaal: 75% polyester, 25% katoen, 260 g/m².

Artnr.: 65224062-2199 geel/zwart

Artnr.: 65224062-3199 oranje/zwart

Maat: C44-C62, C146-C156, D84-D124



| 2167 |

| 3199 |

| 2199 |

2222**TECHNICAL**

HI-VIS TROUSERS STAR HP

- Servicebroek gemaakt van bewezen slijtvaste STAR kwaliteit.
- Zeer slijtvast en sneldrogend voor optimaal comfort.
- Voorzien van een trekkoord bij de enkels voor bescherming tegen tocht.

Technische Hi-Vis werkbreek gemaakt van hoogwaardige STAR kwaliteit, zeer slijtvast met een zachte binnenkant en sneldrogend. De broek is voorzien van diverse zakken zoals ruime holsterzakken aan de voorzijde, verstevigde achterzakken, een duimstokzak met mes-bevestigingsknoop en zak op het been met telefoonvakje, ruimte voor een ID-kaart en meerdere compartimenten. De broek is professioneel afgewerkt met een hamerlus, extra riemlussen bij de grootste maten en polyamide verstevigde omslag onderaan de broekspijpen. De broek is ook verkrijgbaar voor dames, 2272. Ge certificeerd volgens EN 14404:2004+A1:2010 Type 2 Level 1 in combinatie met Jobman kneepads 9943, 9944 en 9945. High Visibility klasse 2 gecertificeerd volgens EN ISO 20471.

Materiaal: 100% STAR polyester, 250 g/m².

Artnr.: 65222207-2167 geel/navy

Artnr.: 65222207-2199 geel/zwart

Artnr.: 65222207-3199 oranje/zwart

Maat: C44-62, C146-156, D92-124



| 2199 |

2272**TECHNICAL**

HI-VIS WOMEN'S TROUSERS STAR HP

- Servicebroek gemaakt van bewezen slijtvaste STAR kwaliteit.
- Zeer slijtvast en sneldrogend voor optimaal comfort.
- Voorzien van een trekkoord bij de enkels voor bescherming tegen tocht.

Technische Hi-Vis werkbreek voor dames gemaakt van hoogwaardige STAR kwaliteit, zeer slijtvast met een zachte binnenkant en sneldrogend. De broek is voorzien van diverse zakken zoals ruime holsterzakken aan de voorzijde, verstevigde achterzakken, een duimstokzak met mes-bevestigingsknoop en zak op het been met telefoonvakje, ruimte voor een ID-kaart en meerdere compartimenten. De broek is professioneel afgewerkt met een hamerlus, extra riemlussen bij de grootste maten en polyamide verstevigde omslag van de broekspijpen. De broek is ook verkrijgbaar voor heren, 2222. Ge certificeerd volgens EN 14404:2004+A1:2010 Type 2 Level 1 in combinatie met Jobman kneepads 9943, 9944 en 9945. High Visibility klasse 2 gecertificeerd volgens EN ISO 20471.

Materiaal: 100% STAR polyester, 250 g/m².

Artnr.: 65227207-2199 geel/zwart

Maat: 34-54

JOBMAN
WORKWEAR

KLEIN  STERK
www.kleinensterk.nl



2134

TECHNICAL



| 9821 |

| 6721 |

HI-VIS STRETCH TROUSERS CORE HP

- Verstevigd met stretch Cordura® voor een betere slijtvastheid.
- Verstevigd met FA™ bij de knieën.
- Zak op het been is schuin naar voren geplaatst om gereedschappen nog beter binnen handbereik te hebben.

Comfortabele en duurzame Hi-Vis werkbreek gemaakt van ringgesponnen Core katoen/polyester. De broek is versterkt met stretch Cordura® in het kruispaneel, slijtvast FA™ bij de kniestukken en polyamide bij de enkels. De voorgevormde knieën in combinatie met de extra riemlussen bij de grootste maten zorgen voor een optimaal draagcomfort. Daarnaast is broek voorzien van diverse zakken waaronder ruime versterkte holsterzakken met compartimenten, ruime steekzakken aan de voorzijde, zak voor een duimstok en een schuine zak op het been met rits en ruimte voor een telefoon en ID-kaart. De kniestukken kunnen op verschillende hoogtes geplaatst worden om de beste positie voor optimale bescherming te garanderen.

High Visibility klasse 1 gecertificeerd volgens EN ISO 20471.

Gecertificeerd volgens EN14404:2004+A1:2010 Type 2 Level 1 in combinatie met de Jobman kneepads 9943, 9944 en 9945.

Gecertificeerd volgens EN14404:2004+A1:2010 Type 2 Level 0 in combinatie met de Jobman kneepads 9942.

Materiaal: 55% katoen, 45% polyester CORE, 305 g/m².

Artnr.: 65213419-1021 wit/geel

Artnr.: 65213419-6721 navy/geel

Artnr.: 65213419-9821 donkergrijs/geel

Artnr.: 65213419-9921 zwart/geel

Maat: C44-62, C146-156, D84-124



| 9921 |

| 1021 |

JOBMAN

WORKWEAR



| 2167 |

| 3199 |

| 2199 |

2377**PRACTICAL**

HI-VIS TROUSERS HP

- Easy-care werkbreek gemaakt van polyester/katoen.
- Voorzien van holsterzakken met extra compartiment en zak met rits.
- C-maten kunnen gemakkelijk met 5 cm worden verlengd door de omslag in de broekspijp.

Praktische Hi-Vis broek gemaakt van easy-care polyester/katoen. De broek is uitgerust met diverse zakken zoals ruime, verstevigde holsterzakken met compartimenten en rits zakje, steekzakken, achterzakken met klep en klittenbandsluiting, zak op het been met extra compartiment en klep met klittenbandsluiting en duimstokzak met ruimte voor een mes. Maten C42-C64 kunnen gemakkelijk met 5 cm worden verlengd door de omslag in de broekspijp.

High Visibility klasse 2 gecertificeerd volgens EN ISO 20471.

Materiaal: 80% polyester, 20% katoen, 245 g/m².

Artnr.: 65237762-2167 geel/navy

Artnr.: 65237762-2199 geel/zwart

Artnr.: 65237762-3199 oranje/zwart

Maat: C42-64 (+5 cm), D84-120



9040 - Muts, p. 186
1283 - Jacket, p. 38
2377 - Broek, p. 15

JOBMAN
WORKWEAR

KLEIN en STERK
www.kleinensterk.nl



| 6721 |

| 9921 |

2297

TECHNICAL



HI-VIS TROUSERS COTTON HP

- Gemaakt van hoogwaardig Jobman katoen.
- Voorgevormde knieën voor een optimaal draagcomfort.
- Voorzien van diverse zakken waaronder een zak op het been met ruimte voor een telefoon en ID-kaart.

Technische broek van hoogwaardig Jobman katoen. De broek is voorzien van diverse zakken, waaronder holsterzakken met compartimenten, verstevigde achterzakken en een zak op het been met telefoonzak en ruimte voor een ID-kaart. De broek is afgewerkt met fluorescerende panelen onderaan de broekspijpen voorzien van soepel reflecterend tape voor extra zichtbaarheid. De broek is professioneel afgewerkt met voorgevormde knieën met polyamide versteviging. De kniestukken kunnen op twee hoogtes worden geplaatst om de beste positie voor optimale bescherming te kunnen garanderen.

High Visibility klasse 1 gecertificeerd volgens EN ISO 20471.

Gecertificeerd volgens EN 14404:2004+A1:2010 Type 2 Level 1 in combinatie met kneepads 9943, 9944 en 9945.

Materiaal: 100% katoen, 370 g/m².

Artnr.: 65229713-6721 navy/geel

Artnr.: 65229713-9921 zwart/geel

Maat: C44-62, C146-156, D92-124

2277

PRACTICAL



HI-VIS TROUSERS HP

- Gemaakt van lichtgewicht materiaal.
- Maten C42-C64 kunnen gemakkelijk met 5 cm worden verlengd door de omslag in de broekspijp.
- De broek is ideaal voor werkzaamheden waarbij zichtbaarheid van groot belang is.

Praktische broek gemaakt van hoogwaardig katoen in een lichter grammage voor een lichtgewicht broek. De broek is voorzien van holsterzakken, achterzakken met klep en klittenbandsluiting, duimstokzak, zak voor een mes en zak op het been met compartiment en klep met klittenband en reflecterende details onderaan de broekspijpen. De broek is ideaal voor werkzaamheden waarbij zichtbaarheid van groot belang is. De broek is professioneel afgewerkt met versteviging in de holsterzakken en kniestukzakken. Maten C42-C64 kunnen gemakkelijk met 5 cm worden verlengd door de omslag in de broekspijp.

High Visibility klasse 1 gecertificeerd volgens EN ISO 20471.

Materiaal: 100% katoen, 320 g/m².

Artnr.: 65227710-6721 navy/geel

Artnr.: 65227710-9921 zwart/geel

Artnr.: 65227710-9931 zwart/oranje

Maat: C44-62 (+5 cm), D84-120



| 6721 |

| 9931 |

| 9921 |

JOBMAN

WORKWEAR



| 6721 |

| 9931 |

| 9921 |

2513

PRACTICAL



HI-VIS TROUSERS HP

- Gemaakt van easy-care polyester/katoen.
- Verstevigd bij de holsterzakken en kniestukzakken.
- De maten C42-C64 kunnen gemakkelijk met 5 cm worden verlengd door de omslag in de broekspijp.

Praktische Hi-Vis broek gemaakt van easy-care polyester/katoen. De broek is voorzien van holsterzakken met extra compartiment en rits zakje, achterzakken met klep en klittenbandsluiting, zak op het been met extra compartiment en klep met klittenbandsluiting en duimstokzak met ruimte voor een mes. De broek is professioneel afgewerkt met versteviging in de holsterzakken en kniestukzakken. De maten C42-C64 kunnen gemakkelijk met 5 cm worden verlengd door de omslag in de broekspijp. High Visibility klasse 1 gecertificeerd volgens EN ISO 20471.

Materiaal: 65% polyester, 35% katoen, 245 g/m².

Artnr.: 65251320-6721 navy/geel

Artnr.: 65251320-9921 zwart/geel

Artnr.: 65251320-9931 zwart/oranje

Maat: C42-64 (+5 cm), D84-120

2314

PRACTICAL



HI-VIS SERVICE TROUSERS

- C-maten kunnen gemakkelijk met 5 cm worden verlengd door de omslag in de broekspijp.
- Comfortabele Hi-Vis servicebroek.
- Voorzien van diverse zakken met verschillende handige compartimenten en details.

Praktische Hi-Vis broek gemaakt van easy-care polyester/katoen. Deze servicebroek is voorzien van ruime steekzakken aan de voorzijde, achterzakken met klep en klittenband en een zak op het been met extra compartiment en klep met klittenband en duimstokzak. Maten C42-C64 kunnen gemakkelijk met 5 cm worden verlengd door de omslag in de broekspijp. High Visibility klasse 1 gecertificeerd volgens EN ISO 20471.

Materiaal: 65% polyester, 35% katoen, 245 g/m².

Artnr.: 65231420-6721 navy/geel

Artnr.: 65231420-9921 zwart/geel

Artnr.: 65231420-9931 zwart/oranje

Maat: C42-64 (+5 cm), D84-120



| 6721 |

| 9931 |

| 9921 |

JOBMAN
WORKWEAR

KLEIN  STERK
www.kleinensterk.nl



| 2167 |

| 3167 |

| 2199 |

2217

TECHNICAL



HI-VIS LONG SHORTS

- Afgewerkt met 3M™ reflecterende details.
- Broek is leverbaar in D-maten.
- Kniestukzakken verstevigd met slijtvast FA™ polyamide.

Technische Hi-Vis driekwart broek voorzien van ruime holsterzakken die in de steekzakken kunnen worden gestoken, achterzakken, ruime zak op het been met rits, ruimte voor een ID-kaart en telefoon en een zak voor een duimstok en een mes. Verder is de broek voorzien van een hamertus en extra riemlussen bij de grootste maten. De broek is verstevigd met Polyamide en FA™ bij de voorgevormde knieën. De kniestukken kunnen op twee hoogtes worden geplaatst om de beste positie voor optimale bescherming te kunnen garanderen.

Gecertificeerd volgens EN 14404:2004+A1:2010 Type 2 Level 1 in combinatie met Jobman kneepads 9943, 9944 en 9945.

High Visibility klasse 2 gecertificeerd volgens EN ISO 20471 – Maat C46-C62, D92-D124

High Visibility klasse 3 gecertificeerd volgens EN ISO 20471 – Maat C44, D84-D88.

Materiaal: 75% polyester, 25% katoen, 260 g/m².

Artnr.: 65221762-2167 geel/navy

Artnr.: 65221762-2199 geel/zwart

Artnr.: 65221762-3167 oranje/navy

Maat: C44-62, D84-124

2207

TECHNICAL



HI-VIS SHORTS HP

- Hi-Vis shorts met holsterzakken speciaal voor bouw, constructie en installatie.
- ID-kaart houder die kan worden weggestopt in de zak op het been.
- Zak op het been met rits voor het veilig opbergen van eventueel waardevolle spullen.

Technische Hi-Vis shorts met holsterzakken die in de steekzakken kunnen worden weggestopt. De broek is voorzien van een zak op het been met rits, een telefoonzak, ruimte voor een ID-kaart, een duimstokzak met ruimte voor een mes en een hamertus. De broek is verkrijgbaar in 2 fluorescerende kleuren die mooi aansluiten op alle Hi-Vis kleding van Jobman. High Visibility klasse 2 gecertificeerd volgens EN ISO 20471.

Materiaal: 75% polyester, 25% katoen, 260 g/m².

Artnr.: 65220762-2100 geel

Artnr.: 65220762-3100 oranje

Maat: C46-62



| 2100 |

| 3100 |

JOBMAN

WORKWEAR



2205

PRACTICAL



HI-VIS SHORTS HP

- Service shorts gemaakt van easy-care polyester/katoen.
- Zak op het been met compartiment voor het overzichtelijk opbergen van gereedschappen e.d.
- Verstevigde holsterzakken.

Hi-Vis shorts gemaakt van easy-care polyester/katoen om het behoud van kleur en vorm te waarborgen. De broek is voorzien van ruime, verstevigde holsterzakken met een extra compartiment en zak met rest. Verder heeft de broek ruime achterzakken met klittenband, een zak op het been met klep en klittenband, een duimstokzak en een zak voor een mes.

High Visibility klasse 1 gecertificeerd volgens EN ISO 20471 –

Maat C42-C46

High Visibility klasse 2 gecertificeerd volgens EN ISO 20471 –

Vanaf maat C48.

Materiaal: 80% polyester, 20% katoen, 240 g/m².

Artnr.: 65220562-2100 geel

Artnr.: 65220562-3100 oranje

Maat: C42-64

2204

PRACTICAL



HI-VIS SERVICE SHORTS

- Service shorts gemaakt van easy-care polyester/katoen.
- Zak op het been met compartiment voor het overzichtelijk opbergen van gereedschappen e.d.
- Duimstokzak met ruimte voor een mes.

Hi-Vis shorts gemaakt van easy-care polyester/katoen om het behoud van kleur en vorm te waarborgen. De broek is voorzien van ruime achterzakken met klittenband, een zak op het been met klep en klittenband, een duimstokzak en een zak voor een mes.

High Visibility klasse 1 gecertificeerd volgens EN ISO 20471 –
Maat C42-C46

High Visibility klasse 2 gecertificeerd volgens EN ISO 20471 –
Vanaf maat C48

Materiaal: 80% polyester, 20% katoen, 240 g/m²

Artnr.: 65220462-2100 geel

Artnr.: 65220462-3100 oranje

Maat: C42-64



JOBMAN
WORKWEAR

KLEIN en STERK
www.kleinensterk.nl



| 2199 |

| 3199 |

2221

TECHNICAL



HI-VIS SERVICE TROUSERS STAR

- Servicebroek gemaakt van bewezen slijtvaste STAR kwaliteit.
- Zeer slijtvast en sneldrogend voor optimaal comfort.
- Voorzien van een trekkoord bij de enkels voor bescherming tegen tocht.

Technische Hi-Vis servicebroek gemaakt van hoogwaardige STAR kwaliteit, zeer slijtvast met een zachte binnenkant en sneldrogend. De broek is voorzien van een divers aantal zakken zoals ruime steekzakken aan de voorzijde, verstevigde achterzakken, een duimstokzak met mes-bevestigingsknoop en zak op het been met telefoonvakje, ruimte voor een ID-kaart en meerdere compartimenten. De broek is professioneel afgewerkt met een hamerlus, extra riemlussen bij de grootste maten en polyamide verstevigde omslag van de broekspijpen.

Gecertificeerd volgens EN 14404:2004+A1:2010 Type 2 Level 1 in combinatie met Jobman kneepads 9943, 9944 en 9945.

High Visibility klasse 2 gecertificeerd volgens EN ISO 20471.

Materiaal: 100% STAR polyester, 250 g/m².

Artnr.: 65222107-2199 geel/zwart

Artnr.: 65222107-3199 oranje/zwart

Maat: C44-62, C146-156, D92-124

2378

PRACTICAL



HI-VIS SERVICE TROUSERS

- Easy-care werkbroek gemaakt van polyester/katoen.
- Voorzien verstevigde zakken voor kniestukken.
- C-maten kunnen gemakkelijk met 5 cm worden verlengd door de omslag in de broekspijp.

Praktische Hi-Vis broek gemaakt van easy-care polyester/katoen. De broek is uitgerust met diverse zakken zoals ruime steekzakken, achterzakken met klep en klittenbandsluiting, zak op het been met extra compartiment en klep met klittenbandsluiting en duimstokzak met ruimte voor een mes. Maten C42-C64 kunnen gemakkelijk met 5 cm worden verlengd door de omslag in de broekspijp.

High Visibility klasse 2 gecertificeerd volgens EN ISO 20471.

Materiaal: 80% polyester, 20% katoen, 245 g/m².

Artnr.: 65237862-2167 geel/navy

Artnr.: 65237862-2199 geel/zwart

Artnr.: 65237862-3199 oranje/zwart

Maat: C42-64 (+5 cm), D84-120



| 2167 |

| 3199 |

| 2199 |

JOBMAN

WORKWEAR



3231

TECHNICAL



HI-VIS BIB N' BRACE HP

- Brede schouderbanden voor optimaal draagcomfort.
- Kniestukken kunnen op twee hoogtes geplaatst worden voor optimale bescherming.
- Voorzien van handige hamerlus.

Technische, Hi-Vis Bib N' Brace overall gemaakt van easy-care polyester/katoen met versteviging op slijtagegevoelige panelen. De overall is voorzien van brede, elastische schouderbanden om de druk op de schouders te verdelen voor optimaal draagcomfort. De overall is voorzien van borstzak met ruimte voor een telefoon, mes zak, holsterzakken met compartimenten, steekzakken, achterzakken, een zak op het been met ruimte voor een telefoon en een duimstokzak. De voorgevormde knieën zorgen voor een optimaal draagcomfort. Kniestukken kunnen op twee hoogtes geplaatst worden voor optimale bescherming.

Gecertificeerd volgens EN 14404:2004+A1:2010 Type 2 Level 1 in combinatie met Jobman kniestukken 9943, 9944 en 9945. Klasse 2 gecertificeerd volgens EN ISO 20471.

Materiaal: 75% polyester, 25% katoen, 260 g/m².

Artnr.: 65323162-2199 geel/zwart

Maat: C46-58, C148-156, D96-120

| 2199 |

JOBMAN
WORKWEAR

KLEIN en STERK
www.kleinensterk.nl



| 2100 |

| 3100 |

7586

FUNCTIONAL



HI-VIS VEST

- Soepel vest gemakkelijk over de kleding te dragen.
- Voorzien van rits.

Functioneel Hi-Vis bezoekers-/veiligheidsvest. Gemakkelijk over de kleding te dragen dankzij de rits en de ruime pasvorm. Leverbaar in 2 fluorescerende kleuren.

Klasse 2 gecertificeerd volgens EN ISO 20471.

Materiaal: 100% polyester, 120 g/m².

Artnr.: 65758664-2100 geel

Artnr.: 65758664-3100 oranje

Maat: S/M, L/XL, XXL/3XL

7598

ADVANCED



HI-VIS VEST

- Verstelbaar bij de mouwen en taille.
- Borstzak met ruimte voor een ID-kaart.
- Gemakkelijk over een jas te dragen.

Geavanceerd Hi-Vis vest met korte mouwen gemakkelijk over een jas te dragen. Het vest is voorzien van borstzakken met klittenbandsluiting en ruimte voor een telefoon en ID-kaart en twee lussen voor een portofoon. Het vest is gemakkelijk te verstellen in de taille en afgewerkt met reflecterende strepen op het lijf en op de schouders.

Klasse 3 gecertificeerd volgens EN ISO 20471.

Materiaal: 100% polyester, 120 g/m².

Artnr.: 65759864-2100 geel

Artnr.: 65759864-3100 oranje

Maat: S/M, L/XL, XXL/3XL



| 2100 |

| 3100 |

JOBMAN

WORKWEAR

NIEUW



| 2121 |

| 3131 |

10
PACK

7590

FUNCTIONAL



HI-VIS VEST 10-PIECES

- Gemakkelijk over de kleding te dragen.
- One size.
- Per 10 stuks verpakt.

Veelzijdig Hi-Vis vest gemakkelijk en snel over de kleding te dragen. Ideaal om achter de hand te hebben in bijvoorbeeld de auto. Het vest is voorzien van reflecterende strepen rond de middel. De sluiting met klittenband zorgt ervoor dat het vest gemakkelijk aan en uit getrokken kan worden. De vesten worden verkocht in een verpakking van 10 stuks. Klasse 2 gecertificeerd volgens EN ISO 20471.

Materiaal: 100% polyester, 120 g/m².

Artnr.: 65759064-2121 geel/geel

Artnr.: 65759064-3131 oranje/oranje

Maat: One size

7346

TECHNICAL



HI-VIS VEST HP

- Gemakkelijk te verstellen middels de ritsen in de zij.
- Holsterzakken aan de voor- en achterzijde.
- Voorzien van handige details zoals riemlussen en hamerlussen.

Hi-Vis werkvest met holsterzakken aan de voor- en achterzijde. Het vest is voorzien van ruime zakken voor handschoenen, een borstzak met ruimte voor een ID-kaart en een borstzak die losgemaakt kan worden aan de onderkant zodat hij meebeweegt. Het vest is professioneel afgewerkt met ritsen in de zij voor het verstellen, 2 hamerlussen en riemlussen. Klasse 2 gecertificeerd volgens EN ISO 20471.

Materiaal: 75% polyester, 25% katoen, 260 g/m².

Artnr.: 65734662-2100 geel

Maat: M-3XL



| 2100 |

JOBMAN
WORKWEAR

KLEIN en STERK
www.kleinsterk.nl

Kleding die bescherming biedt tegen de zon

UV-kleding biedt een goede en volledige bescherming tegen de UV-straling van de zon, het type stralen dat zonnebrand veroorzaakt. Jobman's UV-kleding is gecertificeerd voor UPF 40+ en biedt uitstekende bescherming die voldoet aan de EN13758-2: 2003 + A1:2006 norm.

UPF (Ultraviolet Protection Factor) is de maatstaf die wordt gebruikt voor de mate waarin kleding bescherming biedt tegen de UV-straling van de zon. De UPF maatstaf is gelijk aan de SPF (Sun Protection Factor) die wordt gebruikt voor zonnebrandcrème. Welke UPF klasse een kledingstuk heeft hangt af van de hoeveelheid UV-straling die doorlaat. Jobman's UV-Pro is gemaakt van een dichte breitechniek wat zorgt voor een UV-bescherming zonder de toevoeging van sterke chemicaliën.



NIEUW



| 3199 |

| 2199 |

5598

ADVANCED



HI-VIS LONG SLEEVE T-SHIRT UV-PRO

- T-shirt met 40+ UVA- en UVB-bescherming tegen de ultravioletstraling van de zon.
- Sneldrogend materiaal voor een aangenaam droog gevoel.
- Voorzien van Jobman reflectieve strepen.

Geavanceerd T-shirt met lange mouwen gemaakt van hoge kwaliteit polyester dat vocht snel van het lichaam afvoert voor een aangenaam droog gevoel. De polyester stof is zo ontworpen dat het bescherming biedt tegen UV-straling (UPF 40+). De goede pasvorm zorgt voor optimale bewegingsvrijheid. Daarnaast is het T-shirt afgewerkt met contrasterend paneel, 4 ton sur ton knopen, flatlock naden en een geprint label voor een zeer prettig draagcomfort. Het T-shirt is voorzien van zachte reflecterende banen voor optimale zichtbaarheid.

Klasse 3 gecertificeerd volgens EN ISO 20471 – Maat XS-M.

Klasse 2 gecertificeerd volgens EN ISO 20471 – Maat L-3XL.

Gecertificeerd volgens EN 13758-2:2003+A1:2006 UPF 40+.

Materiaal: 100% polyester, 145 g/m².

Artnr.: 65559868-2199 geel/zwart

Artnr.: 65559868-3199 oranje/zwart

Maat: XS-3XL

5597

ADVANCED



HI-VIS T-SHIRT UV-PRO

- T-shirt met 40+ UVA- en UVB-bescherming tegen de ultravioletstraling van de zon.
- Sneldrogend materiaal voor een aangenaam droog gevoel.
- Voorzien van Jobman reflectieve strepen.

Geavanceerd T-shirt gemaakt van hoge kwaliteit polyester dat vocht snel van het lichaam afvoert voor een aangenaam droog gevoel. De polyester stof is zo ontworpen dat het bescherming biedt tegen UV-straling (UPF 40+). De goede pasvorm zorgt voor optimale bewegingsvrijheid. Daarnaast is het T-shirt afgewerkt met flatlock naden en een geprint label voor een zeer prettig draagcomfort. Het T-shirt is voorzien van zachte reflecterende banen voor optimale zichtbaarheid.

Klasse 3 gecertificeerd volgens EN ISO 20471 – Maat XS-M.

Klasse 2 gecertificeerd volgens EN ISO 20471 – Maat L-3XL.

Gecertificeerd volgens EN 13758-2:2003+A1:2006 UPF 40+.

Materiaal: 100% polyester, 145 g/m².

Artnr.: 65559768-2121 geel/geel

Artnr.: 65559768-3131 oranje/oranje

Maat: XS-3XL

NIEUW



| 3131 |

| 2121 |

JOBMAN
WORKWEAR

KLEIN en STERK
www.kleinensterk.nl



5593

PRACTICAL



HI-VIS LONG SLEEVE T-SHIRT

- T-shirt met een eigentijdse pasvorm.
- Gemaakt van sneldrogend polyester.
- Voorzien van zachte reflecterende strepen voor extra comfort en zichtbaarheid.

Comfortabel Hi-Vis T-shirt met lange mouwen gemaakt van polyester met een vocht afvoerende werking voor een aangenaam droog gevoel gedurende de dag. Het T-shirt is afgewerkt met naadloze reflecterende strepen met onderbreking op de zijnaden voor optimale bewegingsvrijheid. De reflecterende strepen op de schouders zorgen voor extra zichtbaarheid van bovenaf.

Klasse 2 gecertificeerd volgens EN ISO 20471 –Maat XS-M.
Klasse 3 gecertificeerd volgens EN ISO 20471 – Maat L-4XL.

Materiaal: 100% polyester, 160 g/m².

Artnr.: 6559351-2121 geel/geel

Artnr.: 6559351-3131 oranje/oranje

Maat: XS-4XL

JOBMAN
WORKWEAR

NIEUW



| 3131 |

| 2121 |

5591

PRACTICAL



HI-VIS T-SHIRT

- T-shirt met een eigentijdse pasvorm.
- Gemaakt van sneldrogend polyester.
- Voorzien van zachte reflecterende strepen voor extra comfort en zichtbaarheid.

Praktisch Hi-Vis T-shirt gemaakt van polyester met een vocht afvoerende werking voor een aangenaam droog gevoel gedurende de dag. Het T-shirt is afgewerkt met naadloze reflecterende strepen met onderbreking op de zijnaden voor optimale bewegingsvrijheid. De reflecterende strepen op de schouders zorgen voor extra zichtbaarheid van bovenaf.

Klasse 2 gecertificeerd volgens EN ISO 20471 – Maat XS-M.

Klasse 3 gecertificeerd volgens EN ISO 20471 – Maat L-4XL.

Materiaal: 100% polyester, 160 g/m².

Artnr.: 65559151-2121 geel/geel

Artnr.: 65559151-3131 oranje/oranje

Maat: XS-4XL

5592

PRACTICAL



NIEUW

HI-VIS POLO

- Polo met een eigentijdse pasvorm.
- Gemaakt van sneldrogend polyester.
- Voorzien van zachte reflecterende strepen voor extra comfort en zichtbaarheid.

Praktische Hi-Vis polo gemaakt van polyester met een vocht afvoerende werking voor een aangenaam droog gevoel gedurende de dag. De polo is afgewerkt met naadloze reflecterende strepen met onderbreking op de zijnaden voor optimale bewegingsvrijheid. De reflecterende strepen op de schouders zorgen voor extra zichtbaarheid van bovenaf.

Klasse 2 gecertificeerd volgens EN ISO 20471 – Maat XS-M.

Klasse 3 gecertificeerd volgens EN ISO 20471 – Maat L-4XL.

Materiaal: 100% polyester, 160 g/m².

Artnr.: 65559251-2121 geel/geel

Artnr.: 65559251-3131 oranje/oranje

Maat: XS-4XL



| 3131 |

| 2121 |

JOBMAN
WORKWEAR

KLEIN en STERK
www.kleinensterk.nl



9040 - Muts, p. 186
5582 - T-shirt, p. 30
2377 - Broek, p. 15



| 3100 |

| 2100 |

5584

TECHNICAL



OEKO-TEX®
CERTIFIED BY INDEPENDENT
STANDARD 100
SE 12-141 B02 017
Textile Hygiene, Ecology and Safety
www.oeko-tex.com/standard100

HI-VIS T-SHIRT

- Gemaakt van cotton-feel polyester voor een aangenaam draagcomfort.
- Zachte, naadloze reflecterende strepen.

Technisch, Hi-Vis T-shirt met een hoog draagcomfort dankzij het cotton-feel polyester en de soepele reflecterende strepen. Het T-shirt is leverbaar in 2 fluorescerende kleuren die mooi aansluiten op alle Hi-Vis kleding in de Jobman collectie.

Klasse 3 gecertificeerd volgens EN ISO 20471.

Materiaal: 100% polyester tricot, 160 g/m².

Artnr.: 65558465-2100 geel

Artnr.: 65558465-3100 oranje

Maat: S-3XL

5585

FUNCTIONAL



HI-VIS T-SHIRT

- T-shirt gemaakt van cotton-feel polyester voor een aangenaam draagcomfort.
- Voorzien van soepele en zachte reflecterende strepen.

Functioneel Hi-Vis T-shirt gemaakt van cotton-feel polyester voor een aangenaam draagcomfort. Afgewerkt met zachte reflecterende strepen. Het T-shirt is leverbaar in 2 fluorescerende kleuren die mooi aansluiten op alle Hi-Vis kleding in de Jobman collectie.

Klasse 2 gecertificeerd volgens EN ISO 20471.

Materiaal: 100% polyester tricot, 135 g/m².

Artnr.: 65558568-2100 geel

Artnr.: 65558568-3100 oranje

Maat: S-4XL



| 3100 |

| 2100 |

JOBMAN
WORKWEAR

KLEIN en STERK
www.kleinensterk.nl



| 2100 |

5582

PRACTICAL



HI-VIS T-SHIRT SPUN-DYE

- T-shirt gemaakt van sneldrogend polyester Spun Dye.
- Spun Dye is een milieuvriendelijke kleurmethode waarbij minder water, stroom en chemicaliën worden verbruikt.
- Spun Dye zorgt voor een uitstekende kleurvastheid.

Praktisch Hi-Vis T-shirt gemaakt van polyester Spun Dye, een milieuvriendelijke kleurmethode waarbij minder water, stroom en chemicaliën worden verbruikt. Daarnaast zorgt de polyester Spun Dye ervoor dat vocht wordt afgevoerd voor aangenaam droog gevoel gedurende de dag. Het T-shirt is voorzien van zachte, naadloze reflecterende strepen voor extra comfort en zichtbaarheid.

Klasse 2 gecertificeerd volgens EN ISO 20471 – Maat XS-S.

Klasse 3 gecertificeerd volgens EN ISO 20471 – Maat M-4XL.

Materiaal: 100% polyester Spun dye, 160 g/m².

Artnr.: 65558265-2100 geel

Maat: XS-3XL

5583

PRACTICAL



HI-VIS POLO SPUN-DYE

- Polo gemaakt van sneldrogend polyester Spun Dye.
- Spun Dye is een milieuvriendelijke kleurmethode waarbij minder water, stroom en chemicaliën worden verbruikt.
- Spun Dye zorgt voor een uitstekende kleurvastheid.

Praktische Hi-Vis polo gemaakt van polyester Spun Dye, een milieuvriendelijke kleurmethode waarbij minder water, stroom en chemicaliën worden verbruikt. Daarnaast zorgt de polyester Spun Dye ervoor dat vocht snel van het lichaam wordt gevoerd voor aangenaam droog gevoel gedurende de dag. De polo is voorzien van zachte, naadloze reflecterende strepen voor extra comfort en zichtbaarheid.

Klasse 2 gecertificeerd volgens EN ISO 20471 – Maat XS-S.

Klasse 3 gecertificeerd volgens EN ISO 20471 – Maat M-4XL.

Materiaal: 100% polyester Spun dye, 160 g/m².

Artnr.: 65558365-2100 geel

Maat: XS-4XL



| 2100 |

JOBMAN

WORKWEAR



NIEUW

5682

PRACTICAL



HI-VIS T-SHIRT

- Zachte reflecterende strepen voor extra comfort.
- Reflecterende strepen op de schouders voor betere zichtbaarheid van bovenaf.
- Gemaakt van sneldrogend materiaal.

Praktisch Hi-Vis T-shirt met vocht afvoerende werking voor een aangenaam droog gevoel. De reflecterende strepen zijn bevestigd middels een naadloze techniek voor optimaal draagcomfort. De reflecterende banen over de schouders zorgen voor extra zichtbaarheid van bovenaf. Klasse 2 gecertificeerd volgens EN ISO 20471 - Maat XS-S. Klasse 3 gecertificeerd volgens EN ISO 20471 - Maat M-3XL.

Materiaal: 100% polyester, 160 g/m².

Artnr.: 65568251-3100 oranje

Maat: XS-3XL

| 3100 |

5683

PRACTICAL



HI-VIS POLO

- Zachte reflecterende strepen voor extra comfort.
- Reflecterende strepen op de schouders voor betere zichtbaarheid van bovenaf.
- Gemaakt van sneldrogend materiaal.

Praktische Hi-Vis polo met vocht afvoerende werking voor een aangenaam droog gevoel. De reflecterende strepen zijn bevestigd middels een naadloze techniek voor optimaal draagcomfort. De reflecterende banen over de schouders zorgen voor extra zichtbaarheid van bovenaf. Klasse 2 gecertificeerd volgens EN ISO 20471 - Maat XS-S. Klasse 3 gecertificeerd volgens EN ISO 20471 - Maat M-3XL.

Materiaal: 100% polyester, 160 g/m².

Artnr.: 65568351-3100 oranje

Maat: XS-3XL



NIEUW

| 3100 |

JOBMAN
WORKWEAR

KLEIN en STERK
www.kleinensterk.nl

5123

FUNCTIONAL



| 3100 |

| 2100 |

HI-VIS SWEATSHIRT

- Voorzien van naadloze reflecterende strepen voor optimaal draagcomfort.
- Contrasterende kraag om vuil te camoufleren.
- Geruwde binnenkant voor extra comfort.

Functionele Hi-Vis trui gemaakt van polyester/katoen met een geruwde binnenkant. De trui is voorzien van een handige borstzak met rits en ruimte voor een ID-kaart. De trui is professioneel afgewerkt met rib in de boord en manchetten. Verder heeft de trui soepele reflecterende strepen op de borst, armen en schouders voor extra zichtbaarheid en comfort. Klasse 3 gecertificeerd volgens EN ISO 20471.

Materiaal: 65% polyester, 35% katoen, 300 g/m².

Artnr.: 65512393-2100 geel

Artnr.: 65512393-3100 oranje

Maat: S-3XL



5172

FUNCTIONAL

2
LAYER

HI-VIS SWEATSHIRT JACKET

- Gemaakt van polyester tricot met geruwde binnenkant voor aangenaam comfort.
- Reflecterende strepen op de schouders voor zichtbaarheid van bovenaf.
- Borstzak met lus voor een ID-kaarhouder.

Comfortabel, functioneel Hi-Vis vest zonder capuchon gemaakt van polyester tricot. Het vest is voorzien van een borstzak met lus binnenin voor een ID-kaarhouder en zakken aan de voorzijde. Het vest is professioneel afgewerkt met stretch rib in de boord en manchetten voor een optimaal draagcomfort en een verzorgde uitstraling. Reflecterende details op de schouders voor extra zichtbaarheid van bovenaf. Klasse 3 gecertificeerd volgens EN20471.

Materiaal: 100% polyester, 300 g/m².

Artnr.: 65517266-2100 geel

Artnr.: 65517266-3100 oranje

Maat: S-3XL (+2100 4XL)

1150

PRACTICAL

2
LAYER

HI-VIS SWEATSHIRT

- Zachte reflecterende strepen voor extra comfort.
- Afgewerkt met rib in de boord en manchetten.

Praktische Hi-Vis trui met soepele reflecterende strepen voor een optimale zichtbaarheid. De trui is professioneel afgewerkt met rib in de boord en manchetten. De trui is verkrijgbaar in fluorescerende kleuren die mooi aansluiten op alle Hi-Vis artikelen van Jobman. Klasse 3 gecertificeerd volgens EN ISO 20471.

Materiaal: 65% polyester, 35% katoen, 300 g/m².

Artnr.: 65NO115065-2100 geel

Artnr.: 65NO115065-3100 oranje

Maat: XS-4XL



JOBMAN
WORKWEAR

KLEIN en STERK
www.kleinsterk.nl



JOBMAN
WORKWEAR

1190 - Jacket, p. 34



| 3199 |

| 2199 |

1190

ADVANCED



HI-VIS WINDBLOCKER JACKET

- Wind- en waterafstotend (10.000 mm waterkolom).
- Voorzien van reflecterende banen in Jobman design.
- Goede pasvorm voor een optimale bewegingsvrijheid.

Geavanceerde jas in 3-laags materiaal met birdseye breiwerk aan de buitenkant, een wind- en waterafstotend membraan en fleecy aan de binnenkant. Het materiaal is licht en glad voor een optimale bewegingsvrijheid. De jas biedt bescherming tegen wind en lichte regen (10000 mm waterkolom, geen getapete naden) en ademt goed. De jas is hoogwaardig afgewerkt met extra versteviging in zwart op de meest kwetsbare delen en zwarte geribde manchetten op de mouwen. De jas is verder voorzien van onder andere ruime zakken voor met rits, een borstzak met rits en ID-ring voor ID-kaarthouder en een voorzak met stormklep aan de binnenkant tegen tocht en schaven van de kin. Voor extra zichtbaarheid heeft de jas reflecterende details en zachte reflecterende banen met het Jobman design op de voorzijde en bovenop de schouders.

Klasse 3 gecertificeerd volgens EN ISO 20471 - Maat XS-M.

Klasse 2 gecertificeerd volgens EN ISO 20471 - Maat L-3XL.

Materiaal: 100% polyester, 300 g/m².

Artnr.: 65119055-2199 geel/zwart

Artnr.: 65119055-3199 oranje/zwart

Maat: XS-3XL



| 2199 |

1241

FUNCTIONAL



OEKO-TEX®
CERTIFIED BY THE INSTITUTE
STANDARD 100
DE 13-141 8836-07
Textiel en Hout & Papier
www.oeko-tex.com

HI-VIS LINED FLEECE

- Hi-Vis fleece vest met windproof voering.
- De gladde voering zorgt ervoor dat het vest gemakkelijk aan- en uit getrokken kan worden.
- Contrasterende versteviging op de voorzijde om vuil te camoufleren.

Functioneel Hi-Vis fleece vest met contrasterende versteviging op de voorzijde om vuil te camoufleren. Het vest is voorzien van een gladde polyester voering zodat het gemakkelijk aan- en uit getrokken kan worden. Daarnaast zorgt de voering voor bescherming tegen wind. De jas is voorzien van een borstzak met ruimte voor een ID-kaart, 2 steekzakken met rits aan de voorzijde en binnenzakken. De jas is afgewerkt met reflecterende banen op de voorzijde en op de schouders voor zichtbaarheid van bovenaf. Het vest is gemakkelijk te verstellen bij de taille. Klasse 3 gecertificeerd volgens EN 20471.

Materiaal: 100% polyester, 280 g/m².

Artnr.: 65124169-2199 geel/zwart

Maat: S-3XL

5502

PRACTICAL



HI-VIS FLEECE JACKET

- Klassiek Hi-Vis fleece vest.
- Ruime steekzakken aan de voorzijde met rits.

Praktisch Hi-Vis fleece vest ideaal te dragen als tweede laag. Het vest is voorzien van binnenzakken, 2 steekzakken met rits aan de voorzijde, duimgaten en elastiek in manchetten en boord. Het vest heeft een goede prijs-kwaliteitverhouding.

Klasse 3 gecertificeerd volgens EN20471

Materiaal: 100% polyester, 260 g/m².

Artnr.: 65550275-2100 geel

Artnr.: 65550275-3100 oranje

Maat: XS-4XL



| 2100 |

| 3100 |

JOBMAN
WORKWEAR

KLEIN en STERK
www.kleinensterk.nl



| 2100 |

1278

FUNCTIONAL



HI-VIS SOFTSHELL JACKET

- Waterafstotende softshell.
- Voorzien van een windproof membraam.
- Gevoerd met fleece voor een aangenaam warm gevoel.

Functionele wind- en waterafstotende softshell jas, ideaal te dragen als tweede laag. De jas heeft een borstzak met ruimte voor een ID-kaart, 2 ruime steekzakken met rits aan de voorzijde en binnenzakken. De jas is te verstellen bij de boord en manchetten. Klasse 3 gecertificeerd volgens EN ISO 20471.

Materiaal: 100% polyester, 300 g/m².

Artnr.: 65127855-2100 geel

Maat: S-3XL

1202

PRACTICAL



HI-VIS SOFTSHELL JACKET

- Voorzien van zachte reflecterende strepen voor optimaal comfort.
- Wind- en waterafstotend.
- Voorzien van trekkoord bij de taille.

Praktische 3-laags Hi-Vis softshell jas, ideaal te dragen als tweede laag. De jas is voorzien van steekzakken aan de voorzijde met rits, borstzak met rits en vakje voor een ID-kaart. De jas is hoogwaardig afgewerkt met elastische manchetten met duimgaten, een YKK rits aan de voorzijde en een trekkoord bij de taille. De jas heeft een goede prijs-kwaliteitverhouding. Klasse 3 gecertificeerd volgens EN ISO 20471.

Materiaal: 100% polyester, 280 g/m².

Artnr.: 65120255-2100 geel

Artnr.: 65120255-3100 oranje

Maat: XS-4XL



| 2100 |

| 3100 |

JOBMAN

WORKWEAR



5101

PRACTICAL



HI-VIS LIGHT SOFTSHELL JACKET

- Zachte en comfortabele softshell jas.
- Reflecterende banen op de schouders voor zichtbaarheid van bovenaf.
- Naadloze reflecterende banen voor optimaal draagcomfort.

Praktische, lichte Hi-Vis softshell jas, ideaal te dragen als tweede laag. De jas is voorzien van twee steekzakken aan de voorzijde met rits, borstzak met rits en manchetten met duimgaten. De jas is hoogwaardig afgewerkt met naadloze, reflecterende banen op het lijf en de schouders, YKK rits aan de voorzijde en elastische boorden. De jas heeft een goede prijs-kwaliteitverhouding.

Klasse 3 gecertificeerd volgens EN ISO 20471.

Materiaal: 100% polyester, 280 g/m².

Artnr.: 65510155-2100 geel

Artnr.: 65510155-3100 oranje

Maat: XS-4XL

1231

TECHNICAL



HI-VIS JACKET

- Hi-Vis jas gemaakt van hoogwaardig polyester/katoen.
- Klassieke pasvorm voor optimaal draagcomfort.
- Voorzien van verlengd ruggand.

Technische jas zonder voering gemaakt van polyester/katoen met contrastkleur op de voorzijde om vuil te camoufleren. De jas is onder andere voorzien van een borstzak met ruimte voor een ID-kaart en een zak voor een telefoon, ruime zakken aan de voorzijde met ritsen en binnenzakken. De jas is hoogwaardig afgewerkt met rits, een uitwendige stormklep met drukknopen, verstelbare taille en boorden en een verlengd ruggand. Klasse 3 gecertificeerd volgens EN 20471.

Materiaal: 75% polyester, 25% katoen, 260 g/m².

Artnr.: 65123162-2167 geel/navy

Artnr.: 65123162-2199 geel/zwart

Artnr.: 65123162-3199 oranje/zwart

Maat: S-3XL



JOBMAN

WORKWEAR

KLEIN  STERK
www.kleinsterk.nl



| 2167 |

| 3199 |

| 2199 |

1283

PRACTICAL



HI-VIS SHELL JACKET

- Wind- en waterbestendige shell jas met getapete naden.
- Goed ademend vermogen voor optimaal comfort.
- Afneembare capuchon voor extra veiligheid.

Praktische Hi-Vis shell jas van wind- en waterbestendige polyester met getapete naden. De jas heeft een ademend vermogen dankzij het lagen-systeem. Daarnaast zorgt de mesh voering voor een extra laag lucht ter ondersteuning van de ventilatie. De jas is ideaal te dragen als derde laag bij natte weersomstandigheden en voldoet aan de EU norm EN 343 EU, voor bescherming tegen regen. De jas is voorzien van steekzakken met rits en klep, borstzakken met klep en klittenband en 3 binnenzakken. De verstelbare capuchon (afneembaar), manchetten en boord dragen bij aan een optimaal draagcomfort.

Waterkolom: 23000mm, ademend vermogen: 3300 g/m².

Klasse 3 gecertificeerd volgens EN ISO 20471.

Gecertificeerd volgens EN 343, de normering voor regenkleding.

Materiaal: 100% polyester, 200 g/m².

Artnr.: 65128362-2167 geel/navy

Artnr.: 65128362-2199 geel/zwart

Artnr.: 65128362-3199 oranje/zwart

Maat: XS-4XL

2263

TECHNICAL



HI-VIS SHELL TROUSERS

- Shell broek gemaakt van hoogwaardig, waterafstotend polyester.
- Waterkolom: 13000mm.
- Ademend vermogen: 11500 g/m².

Technische, waterafstotend shell broek gemaakt van hoogwaardig polyester met PU-coating. De broek is afgewerkt met getapete naden, verlengd rugpand en voorgevormde knieën met zakken voor kniestukken. De broek is gemakkelijk te verstellen bij de enkels, taille en riemlussen. De broek is voorzien van diverse zakken waaronder, ruime voorzakken met klep, duimstokzak en zak voor een mes.

Waterkolom: 13000mm, ademend vermogen: 11500 g/m².

High Visibility klasse 2 gecertificeerd volgens EN ISO 20471.

Gecertificeerd volgens EN 343, de normering voor regenkleding.

Materiaal: 100% polyester, 200 g/m².

Artnr.: 65226341-2167 geel/navy

Artnr.: 65226341-2199 geel/zwart

Maat: S-3XL



| 2199 |

| 2167 |

JOBMAN

WORKWEAR



| 2167 |

| 2199 |

| 3199 |

1273

TECHNICAL



HI-VIS SHELL JACKET

- Hoog ademend vermogen (11500 g/m²), perfect voor het dragen van lagen.
- Gemaakt van waterbestendig materiaal met een waterkolom van 13000mm.
- Hoogwaardig afgewerkt met getapete naden en waterdichte ritsen.

Technische wind- en waterbestendige klasse 3 Hi-Vis shell jas van duurzaam polyester. De jas is voorzien van ruime steekzakken, binnenzakken en een zak met rits op de mouw. De jas is professioneel afgewerkt met getapete naden, waterdichtritsen en PU coating. Verder is de jas gemakkelijk te verstellen bij de capuchon, manchetten en taille. De jas is verkrijgbaar in 3 fluorescerende kleurcombinaties met zwarte of navy details die mooi aansluiten op alle Hi-Vis artikelen in de Jobman collectie.

Waterkolom: 13000mm, ademend vermogen: 11500 g/m².

Klasse 3 gecertificeerd volgens EN ISO 20471.

Gecertificeerd volgens EN 343, de normering voor regenkleding.

Materiaal: 100% polyester, 200 g/m².

Artnr.: 65127341-2167 geel/navy

Artnr.: 65127341-2199 geel/zwart

Artnr.: 65127341-3199 oranje/zwart

Maat: S-3XL



1273 - Jacket, p. 39
2222 - Broek, p. 13

JOBMAN
WORKWEAR

KLEIN en STERK
www.kleinensterk.nl



1346

TECHNICAL



OEKO-TEX®
CERTIFIED BY INPEL
STANDARD 100
SE 12-141 B02 NF
Textiel en leer & Lederwaren
www.oeko-tex.com/standard100

HI-VIS WINTER JACKET STAR

- Winterjas gemaakt van bewezen slijtvast STAR polyester.
- Quilt voering voor optimale bewegingsvrijheid.
- Comfortabele fleece voering in de kraag.

Technische, lichtgewicht, Hi-Vis winterjas van slijtvast, waterbestendig STAR polyester met quilt voering. De jas is voorzien van diverse zakken zoals steekzakken aan de voorzijde, binnenzakken en borstzak met rits. Verder is de jas professioneel afgewerkt met teddy voering in de kraag, polyamide versteviging en verstelbare manchetten en boord. De jas is goed zichtbaar dankzij de reflecterende banen op de buik, mouwen en schouders. De jas is verkrijgbaar in 2 fluorescerende kleuren met zwarte details die mooi aansluiten op alle Hi-Vis artikelen in de Jobman collectie. Klasse 3 gecertificeerd volgens EN ISO 20471.

Materiaal: 100% STAR polyester, 250 g/m².

Artnr.: 65134607-2199 geel/zwart

Artnr.: 65134607-3199 oranje/zwart

Maat: XS-3XL

1347

TECHNICAL



OEKO-TEX®
CERTIFIED BY INPEL
STANDARD 100
SE 12-141 B02 NF
Textiel en leer & Lederwaren
www.oeko-tex.com/standard100

HI-VIS WINTER JACKET STAR

- Winterjas gemaakt van bewezen slijtvast STAR polyester.
- Teddyfleece voering op het lichaam en quiltvoering in de mouwen.
- Capuchon kan worden weggestopt in de kraag.

Technische Hi-Vis winterjas van slijtvast STAR polyester. De jas is gevoerd met teddyfleece op het lichaam en quilt in de mouwen voor een aangenaam warm gevoel. De jas is voorzien van ruime steekzakken aan de voorzijde, een borstzak met rits, binnenzakken en capuchon die kan worden weggestopt in de kraag. De jas is afgewerkt met polyamide versteviging, reflecterende banen op de buik, mouwen en schouders en voorzien van fleece in de kraag. De jas is verkrijgbaar in 3 fluorescerende kleurcombinaties met zwarte of navy details die mooi aansluiten op alle Hi-Vis artikelen in de Jobman collectie.

Klasse 3 gecertificeerd volgens EN ISO 20471.

Materiaal: 100% STAR polyester, 250 g/m².

Artnr.: 65134707-2167 geel/navy

Artnr.: 65134707-2199 geel/zwart

Artnr.: 65134707-3199 oranje/zwart

Maat: XS-4XL



JOBMAN

WORKWEAR



| 2199 |

| 3199 |

1236

TECHNICAL



OEKO-TEX®
CERTIFIED BY TESTEX
STANDARD 100
SE 12-141 RISE BY
Textiel Instituut van België
www.oeko-tex.com

HI-VIS WINTER PARKA STAR

- Winterparka gemaakt van bewezen duurzaam STAR polyester.
- Wind- en waterafstotend voor een aangenaam droog en warm gevoel.
- Afgewerkt met quilt voering voor optimale bewegingsvrijheid.

Technische Hi-Vis winter parka met quilt voering, gemaakt van duurzaam STAR polyester. De parka is onder andere voorzien van een borstzak met ruimte voor een ID-kaart, ruime steekzakken aan de voorzijde, Napoleon zak op de borst en binnenzakken met rits en ruimte voor een telefoon. De jas is verder uitgerust met een gevoerde capuchon die kan worden weggestopt in de kraag en polyamide versteviging voor een langere levensduur. De reflecterende banen voorop en bovenop de schouders zorgen voor optimale zichtbaarheid. Klasse 3 gecertificeerd volgens EN20471.

Materiaal: 100% STAR polyester, 250 g/m².

Artnr.: 65123607-2199 geel/zwart

Artnr.: 65123607-3199 oranje/zwart

Maat: XS-3XL

1383

PRACTICAL



HI-VIS LINED JACKET

- Praktische Hi-Vis wind- en waterbestendige jas.
- Voorzien van afneembare capuchon.
- Afgewerkt met getapete naden.

Praktische Hi-Vis wind- en waterbestendige jas met getapete naden en capuchon. De jas is voorzien van diverse zakken waaronder borstzakken met klep en klittenband sluiting en waterdicht ritsen, steekzakken met klep en rits en drie binnenzakken voor het veilig opbergen van waardevolle spullen. De capuchon is gemakkelijk te verstellen middels een trekkoord en afneembaar met drukknopen.

Waterkolom: 23000mm, ademend vermogen: 3300 g/m².

Klasse 3 gecertificeerd volgens EN ISO 20471.

Gecertificeerd volgens EN 343, de standaard voor regen.

Materiaal: 100% polyester, 200 g/m².

Artnr.: 65138362-2167 geel/navy

Artnr.: 65138362-2199 geel/zwart

Artnr.: 65138362-3199 oranje/zwart

Maat: XS-4XL



| 2167 |

| 3199 |

| 2199 |

JOBMAN
WORKWEAR

KLEIN en STERK
www.kleinensterk.nl



1359

FUNCTIONAL



HI-VIS PILOT JACKET

- Pilot winterjas met quilt voering voor optimale bewegingsvrijheid.
- Borstzak met rits voor het veilig opbergen van eventueel waardevolle spullen.
- Vakje voor een ID-kaart in de borstzak.

Functionele Hi-Vis winterjas gemaakt van duurzaam waterafstotend polyester met comfortabele quilt voering. De jas is voorzien van steekzakken, een borstzak met rits, binnenzakken met ruimte voor een telefoon en D-ring voor een ID-kaart en een zak op de mouw met rits. Klasse 3 gecertificeerd volgens EN ISO 20417.

Materiaal: 100% polyester, 200 g/m².

Artnr.: 65135939-2100 geel

Artnr.: 65135939-3100 oranje

Maat: S-4XL

2236

TECHNICAL



HI-VIS WINTER TROUSERS STAR

- Hi-Vis winterbroek gemaakt van slijtvaste STAR.
- Wind- en waterafstotend voor een aangenaam droog en warm draagcomfort.
- Verstelbaar bij de enkels voor bescherming tegen tocht.

Technische, lichtgewicht Hi-Vis winterbroek gemaakt van duurzaam, waterafstotend STAR polyamide. De broek is voorzien van diverse zakken zoals steekzakken aan de voorzijde, verstevigde achterzakken, een duimstokzak met ruimte voor een mes en een zak op het been met telefoonvakje en ruimte voor ID-kaart. De voorgevormde knieën, verstelbare enkelboord en het verlengde ruggand zorgen voor optimaal draagcomfort. De kniestukken kunnen op twee hoogtes worden geplaatst om de beste positie voor optimale bescherming te kunnen garanderen. Gecertificeerd volgens EN 14404:2004+A1:2010 Type 2 Level 1 in combinatie met Jobman kneepads 9943, 9944 en 9945. High Visibility klasse 2 gecertificeerd volgens EN ISO 20471.

Materiaal: 100% STAR polyester, 250 g/m².

Artnr.: 65223607-2167 geel/navy

Artnr.: 65223607-2199 geel/zwart

Artnr.: 65223607-3199 oranje/zwart

Maat: C44-62, C146-156, D88-124



Nieuwe kleur!

| 2167 |

| 2199 |

| 3199 |

JOBMAN

WORKWEAR



1566

TECHNICAL



HI-VIS RAINCOAT

- De jas is 80 cm lang in de maat L.
- Voorzien van een rits met storm flap.
- Gecertificeerd volgens de normering voor bescherming tegen regen.

Technische, Hi-Vis regenjas met gestikte en gelaste naden. De jas is voorzien van verstelbare capuchon en manchetten. De jas sluit mooi aan op alle Hi-Vis artikelen in de Jobman collectie. Gecertificeerd volgens de norm EN 343 EU, norm voor bescherming tegen regen. Klasse 3 gecertificeerd volgens EN ISO 20471.

Materiaal: 100% polyester met PU coating, 170 g/m².

Artnr.: 65156658-2167 geel/navy

Artnr.: 65156658-3167 oranje/navy

Maat: S-XXL

2546

TECHNICAL



HI-VIS RAIN TROUSERS

- Gestikte en gelaste naden voor bescherming tegen regen.
- Verstelbaar bij de taille en onderaan de broekspijpen.
- Gecertificeerd volgens de EU-normering voor regenkleding.

Technische, Hi-Vis regenbroek met gestikte en gelaste naden. De broek is gemakkelijk te verstellen bij de taille en onderaan de broekspijpen. De reflecterende details in combinatie met de fluorescerende kleur zorgen voor een optimale zichtbaarheid. Gecertificeerd volgens EN 343, de normering voor regenkleding. High Visibility klasse 2 gecertificeerd volgens EN ISO 20471.

Materiaal: 100% polyester tricot (polyurethaan coating), 170 g/m².

Artnr.: 65254658-2167 geel/navy

Artnr.: 65254658-3167 oranje/navy

Maat: S-XXL



| 2167 |

| 3167 |

JOBMAN
WORKWEAR

KLEIN en STERK
www.kleinensterk.nl



| 2167 |



1565

TECHNICAL



HI-VIS RAINCOAT

- De jas is 100cm lang in de maat L.
- Voorzien van gestikte en gelaste naden.
- Gecertificeerd volgens de normering voor bescherming tegen regen.

Technische, verlengde Hi-Vis regenjas met gestikte en gelaste naden. De jas is voorzien van verstelbare capuchon en manchetten. De jas sluit mooi aan op alle Hi-Vis artikelen in de Jobman collectie. Gecertificeerd volgens de norm EN 343 EU, norm voor bescherming tegen regen. Klasse 3 gecertificeerd volgens EN ISO 20471.

Materiaal: 100% polyester PU coating, 170 g/m².

Artnr.: 65156558-2167 geel/navy

Maat: S-XXL





5162

109

FLEX JACKET



2191

46

STRETCH TROUSERS
HP

2191

ADVANCED



OEKO-TEX®
STANDARD 100
SE 12-141 806-ENP
Tested for harmful substances,
www.oeko-tex.com/standard100



STRETCH TROUSERS HP

- Gemaakt van 4-way stretch voor een optimale bewegingsvrijheid en comfort gedurende de dag.
- De Ripstop weeftechniek maakt het materiaal nog slijtvaster en scheurbestendiger.
- Stretch Cordura® versteviging bij het kruis.

Geavanceerde broek in een zeer hoogwaardige en comfortabele 4-way stretch Ripstop kwaliteit gecombineerd met zeer slijtvaste polyamide en Cordura® versteviging voor extra duurzaamheid. De broek is voorzien van diverse zakken zoals een duimstokzak met mes-bevestigingsknoop, ruime verstevigde holsterzakken, deels loshangende achterzakken en een zak op het been met rits, telefoonvakje en ruimte voor een ID-kaart. Verder is de broek professioneel afgewerkt met een hamerlus, extra riemlusen bij de grote maten, silicone in de band om het shirt op zijn plek te houden en reflecterend tape. De kniestukken kunnen op twee hoogtes worden geplaatst om de beste positie voor optimale bescherming te kunnen garanderen. De voorgevormde knieën en mesh in de knieholtes zorgen voor een optimaal draagcomfort.

Gecertificeerd volgens EN 14404:2004+A1:2010 Type 2 Level 1 in combinatie met Jobman kneepads 9943, 9944 en 9945.

Materiaal: 94% polyamide, 6% elastaan, 210 g/m².

Artnr.: 65219118-9899 donkergrijs/zwart

Artnr.: 65219118-9900 zwart

Maat: C44-62, C146-156, D88-124



| 9899 |



| 9900 |

MEER KLEDING IN 4-WAY STRETCH KWALITEIT

De 4-way stretch van Jobman zorgt voor een ultiem draagcomfort. Het materiaal is zo ontwikkeld dat het de bewegingen van het lichaam feilloos volgt, of u nu staat, klimt of zit. Niet voor niets dat dit materiaal een gewilde keuze is voor professionals.



2195 Stretch long shorts
(Kijk op pagina 58)



2194 Stretch service trousers
(Kijk op pagina 78)

NIEUW



| 9899 |

| 9999 |

| 6799 |

2164

TECHNICAL



STRETCH TROUSERS HP

- Versteefd met FA™ polyamide en Cordura®.
- Kniestukken kunnen op twee hoogtes worden geplaatst om de beste positie voor optimale bescherming te kunnen garanderen.
- Zak op het been is schuin naar voren geplaatst om gereedschappen nog beter binnen handbereik te hebben.

Comfortabele werkbreek gemaakt van cavalry twill in combinatie met stretch Cordura® in het kruisband voor extra flexibiliteit. Verder is de broek ook bij de knieën versteefd met Cordura® en slijtvast FA™. De kniестukken kunnen op verschillende hoogtes worden geplaatst om de juiste positie voor de beste bescherming te kunnen garanderen. De broek is voorzien van ruime holsterzakken met extra compartimenten, steekzakken aan de voorzijde, een duimstokzak, een meszak en schuine beenzak met rits en ruimte voor een telefoon of ID-kaart. De broek is hoogwaardig afgewerkt met polyamide bij de enkels en mesh in de knieholtes. Gecertificeerd volgens EN14404:2004+A1:2010 Type 2 Level 1 in combinatie met de Jobman kneepads 9943, 9944 en 9945.

Materiaal: 60% katoen, 40% polyester, 280 g/m².

Artnr.: 65216418-6799 navy/zwart

Artnr.: 65216418-9899 donkergrijs/zwart

Artnr.: 65216418-9999 zwart

Maat: C44-C62, C146-C156, D84-D124



5267 - T-shirt, p. 118
2164 - Broek, p. 47

JOBMAN
WORKWEAR

KLEIN en STERK
www.kleinsterk.nl





| 9899 |

| 9999 |

| 6799 |

2022

TECHNICAL



TROUSERS CORE HOLSTERPOCKETS

- Hoogwaardige Core kwaliteit met het comfort van katoen en de duurzaamheid van polyester.
- Kniestukken kunnen op twee hoogtes geplaatst worden voor optimale bescherming.
- Trekkkoord bij de enkels om te beschermen tegen tocht.

Technische werkbreek gemaakt van ring gesponnen katoen/polyester Core met het comfort van katoen en de duurzaamheid van polyester. De broek is voorzien van ruime holsterzakken, steekzakken aan de voorzijde, verstevigde achterzakken, een duimstokzak met mes-bevestigingsknoop en een zak op het been met rits, telefoonzak en ruimte voor een ID-kaart. De voorgevormde knieën zorgen voor extra comfort. De kniestukken zijn verstevigd met duurzaam Cordura®, afgewerkt met een reflecterende bias. De broek is hoogwaardig afgewerkt met een hamerlus, trekkkoord bij de enkels en polyamide. Kniestukken kunnen op twee hoogtes geplaatst worden voor optimale bescherming. Gecertificeerd volgens EN 14404:2004+A1:2010 Type 2 Level 1 in combinatie met Jobman kneepads 9943, 9944 en 9945.

Materiaal: 55% katoen, 45% polyester CORE, 305 g/m².

Artnr.: 65292219-6799 navy/zwart

Artnr.: 65292219-9899 donkergrijs/zwart

Artnr.: 65292219-9999 zwart

Maat: C44-62, C146-156, D88-124

MEER KLEDING IN CORE KWALITEIT

De kleding gemaakt van ons hoogwaardige CORE materiaal heeft een aantal interessante USP's. Zo is het materiaal zeer duurzaam en heeft daarmee een lange levensduur. Maar het materiaal is ook zeer functioneel en comfortabel, en is beschikbaar in een diverse modellen. De CORE kleding van Jobman is speciaal ontworpen om iedere dag gedragen te worden.



1331 Allround Jacket Core
(Kijk op pagina 91)



2134 Hi-vis stretch Trousers Core HP
(Kijk op pagina 14)



2171 Painters' Trousers Core
(Kijk op pagina 68)



2181 Trousers Core HP
(Kijk op pagina 50)



2281 Long Shorts Core
(Kijk op pagina 59)



2921 Service Trousers Core
(Kijk op pagina 79)



2922 Trousers Core HP
(Kijk op pagina 49)



2972 Womens Trousers Core HP
(Kijk op pagina 141)



3631 Bib n' Brace Core HP
(Kijk op pagina 51)



7381 Vest Core HP
(Kijk op pagina 50)

JOBMAN
WORKWEAR



| 9999 |

| 9899 |

7381

TECHNICAL



VEST CORE HP

- Gemakkelijk te verstellen door rits in de zijpanelen.
- Zakken verstevigd met polyamide.
- Hamerlus aan beide kanten.

Technisch Hi-Vis vest gemaakt van ring gesponnen katoen/polyester Core. Het vest is voorzien van borstzak met ruimte voor een ID-kaart, mes-bevestigingsknoop, ruimte om handschoenen in op te bergen, hamerlus, verstevigde achterzakken en holsterzakken. Het vest is gemakkelijk te verstellen in de breedte voor een aangenaam draagcomfort.

Materiaal: 55% katoen, 45% polyester CORE, 305 g/m².

Artnr.: 65738119-9899 donkergrijs/zwart

Artnr.: 65738119-9999 zwart

Maat: S-3XL



| 6799 |

| 9900 |

| 9899 |

2181

ADVANCED



TROUSERS CORE HP

- Gemaakt van katoen/polyester Core voor optimale slijtvastheid en een aangenaam draagcomfort.
- Voorgevormde knieën verstevigd met DuPont™ Kevlar®.
- Voorzien van reflecterende details onderaan de broek voor een betere zichtbaarheid.

Geavanceerde werkbreek gemaakt van duurzaam ring gesponnen katoen/polyester Core speciaal ontwikkeld voor de meest veeleisende werksituaties. De broek is voorzien van zakken aan de voorzijde, verstevigde holsterzakken, zak voor een telefoon, handige snap-link, verstevigde achterzakken, zak voor een duimstok en mes-bevestigingsknoop en zak op het been met rits en ruimte voor een ID-kaart, telefoon en gereedschap. De broek is afgewerkt met reflecterende details, trekkoord bij de enkel en DuPont™ Kevlar® bij de voorgevormde knieën. Kniestukken kunnen op twee hoogtes geplaatst worden voor optimale bescherming. Gecertificeerd volgens EN 14404:2004+A1:2010 Type 2 Level 1 in combinatie met Jobman kneepads 9943, 9944 en 9945.

Materiaal: 55% katoen, 45% polyester CORE, 305 g/m².

Artnr.: 65218119-6799 navy/zwart

Artnr.: 65218119-9899 donkergrijs/zwart

Artnr.: 65218119-9900 zwart

Maat: C44-62, C146-156, D88-124 (+9900 C42, D84)



| 9800 |

| 9900 |

| 6700 |

3631

TECHNICAL



BIB N' BRACE CORE HP

- Elastische, verstelbare schouderbanden.
- Polyamide verstevigde zakken.
- Kniestukken kunnen op twee hoogtes geplaatst worden voor optimale bescherming.

Technische overall gemaakt van ring gesponnen katoen/polyester Core met het comfort van katoen en de duurzaamheid van polyester. De overall is voorzien van verstelbare, elastische schouderbanden en riemlussen voor een optimaal draagcomfort. De verschillende zakken zoals een borstzak met ruimte voor telefoon en ID-kaart, verstevigde achterzakken en duimstokzak met mes-bevestigingsknoop zorgen voor voldoende opbergmogelijkheden. Kniestukken kunnen op twee hoogtes geplaatst worden voor optimale bescherming.

Gecertificeerd volgens EN 14404:2004+A1:2010 Type 2 Level 1 in combinatie met Jobman kniestukken 9943, 9944 en 9945.

Materiaal: 55% katoen, 45% polyester CORE, 305 g/m².

Artnr.: 65363119-6700 navy

Artnr.: 65363119-9800 donkergrijs

Artnr.: 65363119-9900 zwart

Maat: C44-62, C148-156, D96-120



| 9899 |

| 9900 |

| 6799 |

2200

TECHNICAL



TROUSERS COTTON HP

- Gemaakt van Jobman heavy-duty katoen.
- Diamantvormige afwerking bij het kruis voor extra slijtvastheid en flexibiliteit.
- De kniestukken kunnen op twee hoogtes worden geplaatst om de beste positie voor optimale bescherming te kunnen garanderen.

Technische broek gemaakt van sterk katoen wat zacht aanvoelt. De broek is verstevigd met polyamide in de holsterzakken en op de knieën waarachter de kniestukken geplaatst kunnen worden. Verder is de broek voorzien van diverse handige zakken met compartimenten zoals holsterzakken aan de voorzijde, verstevigde achterzakken, een telefoonzak en een duimstokzak op het been met mes-bevestigingsknoop. De broek is hoogwaardig afgewerkt door middel van een hamertus en diamantvormige afwerking bij het kruis. De kniestukken kunnen op twee hoogtes worden geplaatst om de beste positie voor optimale bescherming te kunnen garanderen. De broek is ook verkrijgbaar in een damesmodel, 2201.

Gecertificeerd volgens EN 14404:2004+A1:2010 Type 2 Level 1 in combinatie met Jobman kneepads 9943, 9944 en 9945.

Materiaal: 100% katoen, 370 g/m².

Artnr.: 65220013-6799 navy/zwart

Artnr.: 65220013-9899 donkergrijs/zwart

Artnr.: 65220013-9900 zwart

Maat: C44-62, C146-156, D88-124 (+9900 D84)

JOBMAN
WORKWEAR

KLEIN en STERK
www.kleinensterk.nl



| 6799 |

| 9899 |

| 9999 |

2732

TECHNICAL



TROUSERS COTTON HP

- Gemaakt van hoogwaardig Jobman katoen.
- Lichtgewicht materiaal voor een aangenaam draagcomfort.
- Voorzien van reflecterende details voor een optimale zichtbaarheid.

Technische werkbreek met ruime steekzakken, holsterzakken, verstevigde achterzakken, een duimstokzak met mes-bevestigingsknoop en een zak op het been met rits, telefoonzak en ruimte voor een ID-kaart. De voorgevormde knieën zorgen voor een optimale pasvorm. De broek is professioneel afgewerkt met niet-absorberend polyamide onderaan de broekspijpen en een reflecterende bias onder de kniepanelen. Verder is de broek afgewerkt met Cordura®, hamerlus en extra riemlussen bij de grotere maten. Kniestukken kunnen op twee hoogtes geplaatst worden voor optimale bescherming. Gecertificeerd volgens EN 14404:2004+A1:2010 Type 2 Level 1 in combinatie met Jobman kneepads 9943, 9944 en 9945.

Materiaal: 100% katoen, 300 g/m².

Artnr.: 65273211-6799 navy/zwart

Artnr.: 65273211-9899 donkergrijs/zwart

Artnr.: 65273211-9999 zwart

Maat: C44-62, C146-156, D92-124 (+9999 D88)





| 6700 |

| 9900 |

| 9800 |

2822

TECHNICAL



OEKO-TEX®
 STANDARD 100
 14-12-141 888-07
 Textiel en leerfabrieken
 www.oeko-tex.com/100

TROUSERS STAR HP

- Werkbroek gemaakt van bewezen slijtvast STAR materiaal.
- Zachte binnenkant in combinatie met sneldrogende eigenschappen voor optimaal draagcomfort.
- Trekkoord bij de enkels voor bescherming tegen tocht.

Technische werkbroek van hoogwaardig STAR polyamide met zachte binnenkant en slijtvaste, sneldrogende eigenschappen. De broek is voorzien van diverse zakken zoals ruime holsterzakken, voorzakken, verstevigde achterzakken, een duimstokzak met mes-bevestigingsknoop en een zak op het been met diverse compartimenten. Verder is de broek professioneel afgewerkt met een hamerlus, reflecterende details en extra riemlussen bij de grootste maten. De voorgevormde knieën zorgen voor een optimaal draagcomfort. De broek is verstevigd met Cordura® bij de knieën en polyamide bij de enkels. Kniestukken kunnen op twee hoogtes geplaatst worden voor optimale bescherming. Gecertificeerd volgens EN 14404:2004+A1:2010 Type 2 Level 1 in combinatie met Jobman kneepads 9943, 9944 en 9945.

Materiaal: 100% STAR polyamide, 250 g/m².
Artnr.: 65282207-6700 navy
Artnr.: 65282207-9800 donkergrijs
Artnr.: 65282207-9900 zwart
Maat: C44-62, C146-156, D88-124



| 6399 |

| 6799 |

| 9899 |

| 9999 |

2312

PRACTICAL



OEKO-TEX®
 STANDARD 100
 14-12-141 888-07
 Textiel en leerfabrieken
 www.oeko-tex.com/100

TROUSERS COTTON HP

- Comfortabele, lichtgewicht broek.
- C-maten kunnen gemakkelijk met 5 cm worden verlengd door de omslag in de broekspijp.
- Verstevigd met polyamide.

Praktische katoenen broek, ideaal voor de professional die op zoek is naar een voordelige broek met handige details zonder al te veel extra's. De broek is gemaakt van hoogwaardig katoen in een lichter grammage voor een lichtgewicht broek. De broek is voorzien van verstevigde holsterzakken met compartiment en zak met rits, achterzakken met klep en klittenbandsluiting en duimstokzak met ruimte voor een mes. C-maten kunnen gemakkelijk met 5 cm worden verlengd door de omslag in de broekspijp. De broek is verstevigd met polyamide bij de kniestukzakken en holsterzakken.

Materiaal: 100% katoen, 320 g/m².
Artnr.: 65231210-6399 hemelsblauw/zwart
Artnr.: 65231210-6799 navy/zwart
Artnr.: 65231210-9899 donkergrijs/zwart
Artnr.: 65231210-9999 zwart
Maat: C42-64 (+5 cm), D84-120

JOBMAN
 WORKWEAR

KLEIN en STERK
 www.kleinsterk.nl

2812

FUNCTIONAL



| 6799 |

| 9899 |

| 9999 |

TROUSERS FAST DRY HP

- Gemaakt van Fast Dry, lichtgewicht, sneldrogend materiaal.
- Comfortabel, zacht en zeer slijtvast materiaal.
- Kniestukken kunnen op twee hoogtes geplaatst worden voor optimale bescherming.

Functionele, sneldrogende driekwart werkbreek van Fast Dry polyamide. De broek is voorzien van diverse zakken zoals ruime holsterzakken, verstevigde achterzakken, een duimstokzak met mes-bevestigingsknoop en een zak op het been met rits, telefoonzak en ruimte voor een ID-kaart. Verder is de broek professioneel afgewerkt met een hamerlus, extra riemslussen bij de grootste maten en reflecterende biezen. Kniestukzakken gemaakt van duurzame polyamide. Kniestukken kunnen op twee hoogtes geplaatst worden voor optimale bescherming. Ge certificeerd volgens EN 14404:2004+A1:2010 Type 2 Level 1 in combinatie met Jobman kneepads 9943, 9944 en 9945.

Materiaal: 100% polyamide, 200 g/m².

Artnr.: 65281206-6799 navy/zwart

Artnr.: 65281206-9899 donkergrijs/zwart

Artnr.: 65281206-9999 zwart

Maat: C44-62, C146-156, D88-124

2432

TECHNICAL



TROUSERS HP

- Gemaakt van hoogwaardig en comfortabel polyester/katoen twill.
- Afgewerkt met voorgevormde knieën met FA™ polyamide versteviging.
- Kan worden gewassen op 85°C.

Technische, onderhoudsvriendelijke werkbreek gemaakt van polyester/katoen twill met een lichte stretch. De broek is voorzien van verstevigde holsterzakken met extra compartimenten, schuine voorzakken, achterzakken, een verstevigde duimstokzak met mes-bevestigingsknoop en zak op het been met ruimte voor een telefoon. De voorgevormde knieën zorgen voor een optimaal draagcomfort. De broek is professioneel afgewerkt met voorgevormde knieën met FA™ polyamide versteviging. De kniestukken kunnen op twee hoogtes worden geplaatst om de beste positie voor optimale bescherming te kunnen garanderen. Ge certificeerd volgens EN 14404:2004+A1:2010 Type 2 Level 1 in combinatie met Jobman kneepads 9943, 9944 en 9945.

Materiaal: 65% polyester, 35% katoen, 250 g/m².

Artnr.: 65243205-6700 navy

Artnr.: 65243205-9800 donkergrijs

Artnr.: 65243205-9900 zwart

Maat: C44-62, C146-156, D88-120



| 6700 |

| 9800 |

| 9900 |

JOBMAN

WORKWEAR



| 6700 |

| 9700 |

| 9900 |

2396

TECHNICAL



TROUSERS HP

- Gemaakt van hoogwaardig easy-care polyester/katoen.
- Voorzien van verstevigde holsterzakken.
- Ruimte voor kniestukken in externe kniestukzakken.

Technische servicebroek met steekzakken aan de voorzijde, holsterzakken met diverse compartimenten, een duimstokzak met ruimte voor een mes, achterzakken en een zak op het been met klep en telefoonvak. De broek is geschikt voor beroepen in de industrie, onderhoud en montage. De broek is voorzien van externe zakken voor kniestukken.

Materiaal: 65% polyester, 35% katoen, 260 g/m².

Artnr.: 65239623-6700 navy

Artnr.: 65239623-9700 grafiet

Artnr.: 65239623-9900 zwart

Maat: C44-62, C146-154, D92-116

2322

PRACTICAL

TROUSERS HP

- Servicebroek van easy-care polyester/katoen.
- Voorzien van reflecterende details voor optimale zichtbaarheid.
- C-maten kunnen gemakkelijk met 5 cm worden verlengd door de omslag in de broekspijp.

Praktische werkbreek van easy-care polyester/katoen waardoor de broek zowel kleur- als vormvast is. De broek is voorzien van diverse zakken waaronder steekzakken aan de voorzijde, diverse afsluitbare zakken met o.a. ruimte voor duimstok en mes. De broek is verkrijgbaar in 8 commerciële kleuren met zwarte details die mooi aansluiten op de Jobman Practical lijn. De maten C42-C64 kunnen gemakkelijk met 5 cm worden verlengd door de omslag in de broekspijp. De broek is voorzien van verstevigde kniestukzakken.

Materiaal: 65% polyester, 35% katoen, 245 g/m².

Artnr.: 65232220-1499 khaki/zwart

Artnr.: 65232220-1799 bruin/zwart

Artnr.: 65232220-4199 rood/zwart

Artnr.: 65232220-6399 hemelsblauw/zwart

Artnr.: 65232220-6799 navy/zwart

Artnr.: 65232220-7599 bosgroen/zwart

Artnr.: 65232220-9899 donkergrijs/zwart

Artnr.: 65232220-9999 zwart

Maat: C42-64 (+5 cm), D84-124



| 9899 |

| 1499 |

| 1799 |



| 4199 |



| 6399 |



| 6799 |



| 7599 |



| 9999 |

JOBMAN
WORKWEAR



| 9900 |

| 6900 |

2992

TECHNICAL



TROUSERS DENIM HP

- Voorzien van diverse zakken en handige details.
- Afgewerkt met reflecterende details voor optimale zichtbaarheid.
- Kniestukken kunnen op twee hoogtes geplaatst worden voor optimale bescherming.

Technische werkbreek gemaakt van comfortabel, duurzaam denim materiaal. De broek is verstevigd met polyamide en Cordura®. De broek is voorzien van diverse zakken waaronder, verstevigde holsterzakken, ruime voorzakken, verstevigde achterzakken, duimstokzak en zak op het been met rits en ruimte voor een ID-kaart. De broek is hoogwaardig afgewerkt met een hamerlus, trekkoord bij de enkels en reflecterende details. Kniestukken kunnen op twee hoogtes geplaatst worden voor optimale bescherming.

Gecertificeerd volgens EN 14404:2004+A1:2010 Type 2 Level 1 in combinatie met Jobman kneepads 9943, 9944 en 9945.

Materiaal: 59% katoen, 41% polyester, 380 g/m².

Artnr.: 65299225-6900 navy denim

Artnr.: 65299225-9900 zwart

Maat: C44-62, C146-156, D92-124

2912

FUNCTIONAL



TROUSERS HP

- Gemaakt van polyester/katoen dat kan worden gewassen op 85°C.
- Voorzien van zak op het been met klep over de rits om krassen te voorkomen.
- Kniestukken kunnen op twee hoogtes geplaatst worden voor optimale bescherming.

Functionele servicebroek met ruime holsterzakken, steekzakken aan de voorzijde, verstevigde achterzakken, een duimstokzak met mes-bevestigingsknoop en een zak op het been met rits, telefoonzak en ruimte voor een ID-kaart. De broek is professioneel afgewerkt met een hamerlus, extra riemlussen bij de grotere maten en rubber knopen om krassen te voorkomen. De voorgevormde knieën zorgen voor een optimaal draagcomfort. Verder zijn de zakken voor de kniестukken gemaakt van duurzaam polyamide met een reflecterende bias voor extra zichtbaarheid. Kniestukken kunnen op twee hoogtes geplaatst worden voor optimale bescherming.

Gecertificeerd volgens EN 14404:2004+A1:2010 Type 2 Level 1 in combinatie met Jobman kneepads 9943, 9944 en 9945.

Materiaal: 65% polyester, 35% katoen, 260 g/m².

Artnr.: 65291208-6700 navy

Artnr.: 65291208-9800 donkergrijs

Artnr.: 65291208-9900 zwart

Maat: C44-62, C146-156, D88-124



| 6700 |

| 9900 |

| 9800 |

JOBMAN

WORKWEAR



| 7599 |



| 1499 |

3730**PRACTICAL**

BIB N' BRACE

- Elastische, verstelbare schouderbanden.
- Voorzien van reflecterende details voor optimale zichtbaarheid.
- Maten C42-C64 kunnen gemakkelijk met 5 cm worden verlengd door de omslag in de broekspijp.

Praktische bib 'n brace overall gemaakt van kleur- en vormvast easy-care polyester/katoen. De broek is voorzien van diverse zakken zoals, borstzak met klep en klittenbandsluiting, holsterzakken met extra compartimenten met rits, achterzakken met klep en klittenbandsluiting, zak op het been met compartiment en klittenbandsluiting en een duimstokzak met ruimte voor een mes. De overall is verstevigd bij de kniestukzakken. Maten C42-C64 kunnen gemakkelijk met 5 cm worden verlengd door de omslag in de broekspijp.

Materiaal: 65% polyester, 35% katoen, 245 g/m².

Artnr.: 65373020-1499 khaki/zwart

Artnr.: 65373020-1799 bruin/zwart

Artnr.: 65373020-4199 rood/zwart

Artnr.: 65373020-6399 hemelsblauw/zwart

Artnr.: 65373020-6799 navy/zwart

Artnr.: 65373020-7599 bosgroen/zwart

Artnr.: 65373020-9899 donkergrijs/zwart

Artnr.: 65373020-9999 zwart

Maat: C42-64 (+5 cm)



| 1799 |



| 4199 |



| 6399 |



| 6799 |



| 9899 |



| 9999 |

JOBMAN
WORKWEAR

KLEIN en STERK
www.kleinensterk.nl



5577 - T-shirt, p. 175
 2195 - Broek, p. 58
 9282 - Riem, p. 188
 9592 - Sokken, p. 180

JOBMAN
 WORKWEAR



| 9999 |

| 9899 |

2195**ADVANCED**

STRETCH LONG SHORTS

- Gemaakt van 4-way stretch voor een optimale bewegingsvrijheid en comfort gedurende de dag.
- De Ripstop weeftechniek maakt het materiaal nog slijtvaster en scheurbestendiger.
- Stretch Cordura® versteviging bij het kruis.

Geavanceerde driekwart broek in een zeer hoogwaardige en comfortabele 4-way stretch Ripstop kwaliteit gecombineerd met zeer slijtvaste polyamide en Cordura® versteviging voor extra duurzaamheid. De broek is voorzien van diverse zakken zoals een duimstokzak met mes-bevestigingsknoop, ruime verstevigde holsterzakken, achterzakken met mesh en een zak op het been met rits, telefoonvakje en ruimte voor een ID-kaart. Verder is de broek professioneel afgewerkt met een hamerlus, mesh in de knieholtes, extra riemlussen bij de grote maten en silicone in de band om het shirt op zijn plek te houden. De kniestukken kunnen op twee hoogtes worden geplaatst om de beste positie voor optimale bescherming te kunnen garanderen.

Materiaal: 94% polyamide, 6% elastaan, 210 g/m².

Artnr.: 65219518-9899 donkergrijs/zwart

Artnr.: 65219518-9999 zwart

Maat: C44-62, D84-124



| 9900 |

| 9899 |

2281

ADVANCED



LONG SHORTS CORE

- Gemaakt van hoogwaardige Core kwaliteit met uitstekende slijtvastheid en optimaal comfort.
- Voorgevormde knieën verstevigd met DuPont™ Kevlar®.
- Verkrijgbaar in D-maten.

Geavanceerde driekwart werkbreek gemaakt van hoogwaardig ringgesponnen katoen/polyester. De broek draagt zeer comfortabel en is daarnaast gegarandeerd van een lange levensduur. De broek is onder andere voorzien van steekzakken aan de voorzijde, verstevigde holsterzakken met diverse compartimenten, een duimstokzak, mes-bevestigingsknoop, zak met rits voor het veilig opbergen van eventueel waardevolle spullen en een zak voor een ID-kaart. De voorgevormde knieën zijn verstevigd met DuPont™ Kevlar®. De kniestukken kunnen op twee hoogtes worden geplaatst om de beste positie voor optimale bescherming te kunnen garanderen.

Gecertificeerd volgens EN 14404:2004+A1:2010 Type 2 Level 1 in combinatie met Jobman kneepads 9943, 9944 en 9945.

Materiaal: 55% katoen, 45% polyester CORE, 305 g/m².

Artnr.: 65228119-9899 donkergrijs/zwart

Artnr.: 65228119-9900 zwart

Maat: C44-62, D92-120

2290

TECHNICAL



LONG SHORTS COTTON

- Gemaakt van hoogwaardig Jobman katoen.
- Diamantvormige afwerking bij het kruis voor extra slijtvastheid en flexibiliteit.
- Verkrijgbaar in D-maten.

Technische driekwart broek gemaakt van hoogwaardig Jobman katoen met polyamide verstevigingen. De broek is voorzien van diverse zakken waaronder, verstevigde holsterzakken met compartimenten, verstevigde achterzakken, duimstokzak, mes-bevestigingsknoop en zak op het been met ruimte voor een telefoon. De broek is professioneel afgewerkt met voorgevormde knieën, een hamerlus en diamantvormig afwerking bij het kruis. De kniestukken kunnen op twee hoogtes worden geplaatst om de beste positie voor optimale bescherming te kunnen garanderen.

Gecertificeerd volgens EN 14404:2004+A1:2010 Type 2 Level 1 in combinatie met kneepads 9943, 9944 en 9945.

Materiaal: 100% katoen, 370 g/m².

Artnr.: 65229013-6799 navy/zwart

Artnr.: 65229013-9899 donkergrijs/zwart

Artnr.: 65229013-9900 zwart

Maat: C44-62, D84-120



| 9900 |

| 9899 |

| 6799 |

JOBMAN
WORKWEAR

KLEIN en STERK
www.kleinsterk.nl

2168

TECHNICAL



| 9999 |

| 6799 |

| 9899 |

STRETCH SHORTS HP

- Verstevigd met stretch Cordura® voor een betere slijtvastheid.
- Gemaakt van soepel en slijtvast cavarylly twill.
- Zak op het been is schuin naar voren geplaatst om gereedschappen nog beter binnen handbereik te hebben.

Comfortabele werkshorts met holsterzakken. De broek is gemaakt van soepel slijtvast cavarylly twill in combinatie met stretch Cordura® versteviging. De broek is voorzien van ruime holsterzakken die kunnen worden weggestopt in de steekzakken, extra riemlussen in de grootste maten, een hamerlus, een zak voor de duimstok, een zak voor een mes en een schuine zak op het been met rits, telefoonzak en ruimte voor een ID-kaart.

Materiaal: 60% katoen, 40% polyester, 280 g/m².

Artnr.: 65216818-6799 navy/zwart

Artnr.: 65216818-9899 donkergrijs/zwart

Artnr.: 65216818-9999 zwart

Maat: C44-C62



5264 - T-shirt, p. 117
2168 - Shorts, p. 60
9061 - Cap, p. 186

2733

TECHNICAL



| 6799 |

| 9899 |

| 9999 |

SHORTS COTTON HP

- Gemaakt van hoogwaardig Jobman katoen.
- Lichtgewicht materiaal voor een aangenaam draagcomfort.
- Verstevigd bij de holsterzakken, achterzakken en duimstokzak.

Technische korte werkbreek met ruime steekzakken, holsterzakken, verstevigde achterzakken, een duimstokzak met mes-bevestigingsknoop en een zak op het been met rits, telefoonzak en ruimte voor een ID-kaart. Verder is de broek afgewerkt met een hamerlus en extra riemlussen bij de grotere maten.

Materiaal: 100% katoen, 300 g/m².

Artnr.: 65273311-6799 navy/zwart

Artnr.: 65273311-9899 donkergrijs/zwart

Artnr.: 65273311-9999 zwart

Maat: C44-62

2722

PRACTICAL

SHORTS HP

- Comfortabele werkbreek voorzien van functionele zakken.
- Verkrijgbaar in maar liefst 8 commerciële kleuren.
- Gemaakt van easy-care polyester/katoen.

Praktische korte werkbreek gemaakt van easy-care polyester/katoen. De broek is voorzien van diverse zakken waaronder, verstevigde holsterzakken met extra compartimenten, achterzakken met klep en klittenbandsluiting, zak op het been met compartimenten en klep met klittenbandsluiting en een duimstokzak met ruimte voor een mes. De broek is leverbaar in maar liefst 8 commerciële kleuren met zwarte details die mooi aansluiten op de Jobman Practical lijn.

Materiaal: 65% polyester, 35% katoen, 245 g/m².

Artnr.: 65272220-1499 khaki/zwart

Artnr.: 65272220-1799 bruin/zwart

Artnr.: 65272220-4199 rood/zwart

Artnr.: 65272220-6399 hemelsblauw/zwart

Artnr.: 65272220-6799 navy/zwart

Artnr.: 65272220-7599 bosgroen/zwart

Artnr.: 65272220-9899 donkergrijs/zwart

Artnr.: 65272220-9999 zwart

Maat: C42-64



| 1799 |

| 1499 |

| 4199 |



| 6399 |

| 6799 |

| 7599 |

| 9899 |

| 9999 |

JOBMAN
WORKWEAR

KLEIN  STERK
www.kleinensterk.nl



5154 - Hoodie, p. 123
2697 - Broek, p. 62
9493 - Knife holster, p. 62

2697

ADVANCED



FLOORLAYERS TROUSERS

- Broek speciaal ontwikkeld voor vloerenleggers met ergonomische pasvorm.
- Gemaakt van katoen/polyester cavarly twill voor duurzaamheid en flexibiliteit.
- Broekspijpen zijn te verstellen middels klittenband bij de kuiten om de kniestukken stevig te kunnen bevestigingen.

Geavanceerde werkbreek speciaal ontwikkeld voor vloerenleggers. De broek is voorzien van diverse zakken zoals ruime holsterzakken die kunnen worden weggestopt in de steekzakken, verstevigde achterzakken, duimstokzak met ruimte voor een mes, zak op het been met rits, telefoonzak en ruimte voor een ID-kaart en dijbeenzak met ruimte voor vloerleggers messen. De broek is professioneel afgewerkt met een hamerlus, voorgevormde knieën, mesh bij de knieholtes en reflecterende details. Verder is de broek verstevigd met FA™ bij de dijen, polyamide bij de enkels en DuPont™ Kevlar® bij de kniestukzakken.

Gecertificeerd volgens EN 14404:2004+A1:2010 Type 2 Level 1 in combinatie met Jobman kneepads 9943, 9944 en 9945.

Materiaal: 60% katoen, 40% polyester, 280 g/m².

Artnr.: 65269718-9899 donkergrijs/zwart

Maat: C44-62, C146-156, D88-124



| 9899 |



| 9900 |

9493

FUNCTIONAL

KNIFE HOLSTER

Technische lederen mes holster die perfect in de floorlayer trousers past. De holster biedt een professionele, veilige en handige oplossing voor het opbergen van tapijtmessen.

Materiaal: 100% leer.

Artnr.: 65949384-9900 zwart

Maat: One size

JOBMAN

WORKWEAR



| 9799 |

2359

TECHNICAL



FLOORLAYERS TROUSERS

- Gemaakt van easy-care polyester/katoen met polyamide verstevigingen.
- Voorgevormde knieën voor optimaal draagcomfort, ook bij geknield werk.
- Voorzien van speciale zakken speciaal voor vloerenleggers.

Technische werkbreek speciaal ontwikkeld voor vloerenleggers. De broek is voorzien van diverse zakken zoals holsterzakken met extra compartimenten, diepe achterzakken, steekzakken aan de voorzijde, schuin naar voren geplaatste duimstokzak, zak op het been voor vloerenleggers mes en zak op het been met een telefoonzak en ruimte voor ID-kaart. De voorgevormde knieën zorgen voor een optimaal draagcomfort. De broek is voorzien van ruimere kniestukzakken voor vloerenleggers kniestukken.

Materiaal: 65% polyester, 35% katoen, 260 g/m².

Artnr.: 65235923-9799 grafiet/zwart

Maat: C42-62, C146-156, D92-120

2361

TECHNICAL



FLOORLAYERS LONG SHORTS

- Gemaakt van easy-care polyester/katoen met polyamide verstevigingen.
- Voorgevormde knieën voor optimaal draagcomfort, ook bij geknield werk.
- Voorzien van speciale zakken speciaal voor vloerenleggers.

Technische driekwart werkbreek speciaal ontwikkeld voor vloerenleggers. De broek is voorzien van diverse zakken zoals holsterzakken met extra compartimenten, diepe achterzakken, steekzakken aan de voorzijde, schuin naar voren geplaatste duimstokzak, zak op het been voor vloerenleggers mes en zak op het been met een telefoonzak en ruimte voor ID-kaart. De voorgevormde knieën zorgen voor een optimaal draagcomfort. De broek is voorzien van ruimere kniestukzakken voor vloerenleggers kniestukken.

Materiaal: 65% polyester, 35% katoen, 260 g/m².

Artnr.: 65236123-9799 grafiet/zwart

Maat: C44-62



| 9799 |

JOBMAN
WORKWEAR

KLEIN en STERK
www.kleinensterk.nl





5264

72

T-SHIRT



2132

70

PAINTERS' SHORTS



9592

180

COOLMAX®
SOCKS





2134

TECHNICAL



| 1021 |

| 6721 |

HI-VIS STRETCH TROUSERS CORE HP

- Versteefd met stretch Cordura® voor een betere slijtvastheid.
- Versteefd met FA™ bij de knieën.
- Zak op het been is schuin naar voren geplaatst om gereedschappen nog beter binnen handbereik te hebben.

Comfortabele en duurzame Hi-Vis werkbreek gemaakt van ringgesponnen Core katoen/polyester. De broek is versteefd met stretch Cordura® in het kruispaneel, slijtvast FA™ bij de kniestukken en polyamide bij de enkels. De voorgevormde knieën in combinatie met de extra riemlussen bij de grootste maten zorgen voor een optimaal draagcomfort. Daarnaast is de broek voorzien van diverse zakken waaronder ruime versteefde holsterzakken met compartimenten, ruime steekzakken aan de voorzijde, zak voor een duimstok en een schuine zak op het been met rits en ruimte voor een telefoon en ID-kaart. De kniestukken kunnen op verschillende hoogtes geplaatst worden om de beste positie voor optimale bescherming te garanderen.

High Visibility klasse 1 gecertificeerd volgens EN ISO 20471.

Gecertificeerd volgens EN14404:2004+A1:2010 Type 2 Level 1 in combinatie met de Jobman kneepads 9943, 9944 en 9945.

Gecertificeerd volgens EN14404:2004+A1:2010 Type 2 Level 0 in combinatie met de Jobman kneepads 9942.

Materiaal: 55% katoen, 45% polyester CORE, 305 g/m².

Artnr.: 65213419-1021 wit/geel

Artnr.: 65213419-6721 navy/geel

Artnr.: 65213419-9821 donkergrijs/geel

Artnr.: 65213419-9921 zwart/geel

Maat: C44-62, C146-156, D84-124



| 9921 |

| 9821 |

JOBMAN
WORKWEAR

KLEIN  STERK
www.kleinensterk.nl



| 1099 |

2171

ADVANCED



PAINTERS' TROUSERS CORE

- Verstevigd met FA™, polyamide en Cordura®.
- Kniestukken kunnen op twee hoogtes worden geplaatst om de beste positie voor optimale bescherming te kunnen garanderen.
- Zak op het been is schuin naar voren geplaatst om gereedschappen nog beter binnen handbereik te hebben.

Geavanceerde broek speciaal ontwikkeld voor schilders en stukadoors. Gemaakt van katoen/polyester Core met de slijtvastheid van polyester en het comfort van katoen. De broek is voorzien van ruime holterzakken die kunnen worden weggestopt in de steekzakken, verstevigde achterzakken en een zak op het been met klep en rits, telefoonvak en ruimte voor een ID-kaart. De broek is afgewerkt met een hamerlus, reflecterend details, niet-absorberend polyamide onderaan de broekspijpen en rubber knopen om krassen te voorkomen.

Gecertificeerd volgens EN14404:2004+A1:2010 Type 2 Level 1 in combinatie met de Jobman kneepads 9943, 9944 en 9945.

Materiaal: 55% katoen, 45% polyester CORE, 305 g/m².

Artnr.: 65217119-1099 wit/zwart

Maat: C44-62, C146-156, D88-124

2130

TECHNICAL



PAINTERS' TROUSERS

- Gemaakt van nauw geweven katoenen twill voor snelle dispersie van oplosmiddel om pigmentabsorptie te minimaliseren.
- Verstevigd met FA™ polyamide op de knieën.
- Voorzien van diverse details en oplossingen toegespitst op schilders.

Technische werkbreek speciaal ontwikkeld voor schilders. De broek heeft een uitstekende pasvorm. De nauw geweven katoenen twill zorgt ervoor dat het pigment van de verf zo min mogelijk wordt opgenomen door de broek. De broek is voorzien van ruime steekzakken aan de voor- en achterzijde, zak op het been met extra compartiment, rits, ruimte voor een telefoon en ID-kaart en handige zak voor het opbergen van een mes, duimstok en andere verbodigheden. Voorzien van lus om bijvoorbeeld een doek in op te bergen. Wasbaar op 85°C. Kniestukken kunnen op twee hoogtes geplaatst worden voor optimale bescherming.

Gecertificeerd volgens EN 14404:2004+A1:2010 Type 2 Level 1 in combinatie met Jobman kneepads 9943, 9944 en 9945.

Materiaal: 100% katoen, 300 g/m².

Artnr.: 65213011-1099 wit/zwart

Maat: C44-62, C146-156, D88-124



| 1099 |

JOBMAN

WORKWEAR



| 1099 |

| 1000 |

2129

TECHNICAL



PAINTERS' TROUSERS HP

- Gemaakt van nauw geweven katoenen twill voor snelle dispersie van oplosmiddel om pigmentabsorptie te minimaliseren.
- Versteefd met FA™ polyamide op de knieën.
- Voorzien van diverse details en oplossingen toegespitst op schilders.

Technische werkbreek speciaal ontwikkeld voor schilders. De broek heeft een uitstekende pasvorm. De nauw geweven katoenen twill zorgt ervoor dat het pigment van de verf zo min mogelijk wordt opgenomen door de broek. De broek is voorzien van ruime holsterzakken gevoerd met waterafstotend FA™ polyamide. Verder is de broek uitgerust met ruime steekzakken aan de voor- en achterzijde, zak op het been met extra compartiment, rits, ruimte voor een telefoon en ID-kaart en handige zak voor het opbergen van een mes, duimstok en andere verbodigheden. Voorzien van lus om bijvoorbeeld een doek in op te bergen. Wasbaar op 85°C. Kniestukken kunnen op twee hoogtes geplaatst worden voor optimale bescherming. Gecertificeerd volgens EN 14404:2004+A1:2010 Type 2 Level 1 in combinatie met kneepads 9943, 9944 en 9945.

Materiaal: 100% katoen, 300 g/m².

Artnr.: 65212911-1000 wit

Artnr.: 65212911-1099 wit/zwart

Maat: C44-62, C146-156, D88-124

2179

TECHNICAL



WOMEN'S PAINTER TROUSERS

- Gemaakt van nauw geweven katoenen twill voor snelle dispersie van oplosmiddel om pigmentabsorptie te minimaliseren.
- Versteefd met FA™ polyamide op de knieën.
- Kniestukken kunnen op twee hoogtes geplaatst worden voor optimale bescherming.

Technische dames werkbreek speciaal ontwikkeld voor schilders. De broek heeft een uitstekende pasvorm. De nauw geweven katoenen twill zorgt ervoor dat het pigment van de verf zo min mogelijk wordt opgenomen door de broek. De broek is voorzien van ruime holsterzakken gevoerd met waterafstotend FA™ polyamide. Verder is de broek uitgerust met ruime steekzakken aan de voor- en achterzijde, zak op het been met extra compartiment, rits, ruimte voor een telefoon en ID-kaart en handige zak voor het opbergen van een mes, duimstok en andere verbodigheden. Wasbaar op 85°C. Kniestukken kunnen op twee hoogtes geplaatst worden voor optimale bescherming.

Gecertificeerd volgens EN 14404:2004+A1:2010 Type 2 Level 1 in combinatie met Jobman kneepads 9943, 9944 en 9945.

Materiaal: 100% katoen, 300 g/m².

Artnr.: 65217911-1099 wit/zwart

Maat: 34-54



| 1099 |

JOBMAN
WORKWEAR

KLEIN en STERK
www.kleinensterk.nl



| 1099 |

2132

TECHNICAL



PAINTERS' SHORTS

- Gemaakt van nauw geweven katoenen twill voor snelle dispersie van oplosmiddel om pigmentabsorptie te minimaliseren.
- Versteefd met FA™ polyamide in de holsterzakken.
- Voorzien van diverse details en oplossingen toegespitst op schilders.

Technische korte werkbreek speciaal ontwikkeld voor schilders. De broek heeft een uitstekende pasvorm. De nauw geweven katoenen twill zorgt ervoor dat het pigment van de verf zo min mogelijk wordt opgenomen door de broek. De broek is voorzien van ruime holsterzakken gevoerd met waterafstotend FA™ polyamide. Verder is de broek uitgerust met ruime steekzakken aan de voor- en achterzijde, zak op het been met extra compartiment, rits, ruimte voor een telefoon en ID-kaart en handige zak voor het opbergen van een mes, duimstok en andere verbodigheden. Voorzien van lus om bijvoorbeeld een doek in op te bergen. Wasbaar op 85°C.

Materiaal: 100% katoen, 300 g/m².

Artnr.: 65213211-1099 wit/zwart

Maat: C44-62

2133

TECHNICAL



PAINTERS' LONG SHORTS

- Gemaakt van nauw geweven katoenen twill voor snelle dispersie van oplosmiddel om pigmentabsorptie te minimaliseren.
- Versteefd met FA™ polyamide op de knieën.
- Voorzien van diverse details en oplossingen toegespitst op schilders.

Technische driekwart werkbreek speciaal ontwikkeld voor schilders. De broek heeft een uitstekende pasvorm. De nauw geweven katoenen twill zorgt ervoor dat het pigment van de verf zo min mogelijk wordt opgenomen door de broek. De broek is voorzien van ruime holsterzakken gevoerd met waterafstotend FA™ polyamide. Verder is de broek uitgerust met ruime steekzakken aan de voor- en achterzijde, zak op het been met extra compartiment, rits, ruimte voor een telefoon en ID-kaart en handige zak voor het opbergen van een mes, duimstok en andere verbodigheden. Voorzien van lus om bijvoorbeeld een doek in op te bergen. Wasbaar op 85°C. Kniestukken kunnen op twee hoogtes geplaatst worden voor optimale bescherming. Gecertificeerd volgens EN 14404:2004+A1:2010 Type 2 Level 1 in combinatie met Jobman kneepads 9943, 9944 en 9945.

Materiaal: 100% katoen, 300 g/m².

Artnr.: 65213311-1099 wit/zwart

Maat: C44-62, D92-120



| 1099 |



| 1010 |



| 6700 |

| 9700 |

| 9900 |

5120

FUNCTIONAL



ROUNDNECK SWEATSHIRT

- Badstof aan de binnenkant voor optimaal draagcomfort.
- Versteving in de vorm van een halve maan in de nek.
- Gemaakt van 100% katoen.

Moderne, functionele trui met ronde hals. De trui is professioneel afgewerkt met stretch rib in de hals, manchetten en boord voor een optimaal draagcomfort en een verzorgde uitstraling. Verder is de trui voorzien van badstof aan de binnenkant en versteving in de vorm van een halve maan bij de nek. De trui is breed inzetbaar in tal van doelgroepen en verkrijgbaar in 4 commerciële kleuren die mooi aansluiten op alle kleding uit de Jobman collectie.

Materiaal: 100% katoen, 300 g/m².

Artnr.: 65512010-1010 wit

Artnr.: 65512010-6700 navy

Artnr.: 65512010-9700 grafiet

Artnr.: 65512010-9900 zwart

Maat: XS-3XL

5230

FUNCTIONAL



LONGSLEEVE T-SHIRT

- Gemaakt zacht en comfortabel interlock tricot.
- Dubbel gestikte naden op de schouders.
- Unisex T-shirt.

Functioneel T-shirt met lange mouw gemaakt van 100% katoen. Het T-shirt is hoogwaardig afgewerkt met dubbel gestikte naden op de schouders voor een betere slijtvastheid. Het T-shirt draagt zeer comfortabel dankzij het hoogwaardige interlock tricot.

Materiaal: 100% gekamd katoen, 220 g/m².

Artnr.: 65523010-1010 wit

Maat: XS-3XL



| 1010 |

JOBMAN
WORKWEAR

KLEIN en STERK
www.kleinensterk.nl



| 1000 |

| 1400 |



| 1700 |

| 3000 |

| 4100 |

| 6500 |

| 6700 |

| 7500 |

| 9300 |

| 9900 |

5264

PRACTICAL



T-SHIRT

- Heren T-shirt met eigentijdse pasvorm.
- Gemaakt van comfortabel single jersey.
- Verstevigde schouderaden.

Praktisch, comfortabel, katoen single jersey voor heren basis T-shirt met een professionele, eigentijdse pasvorm. Het T-shirt is breed inzetbaar in tal van doelgroepen en leverbaar in een ruime maatboog. De verstevigde naden bij de schouders en dubbel gestikte naden rond de nek zorgen voor een betere slijtvastheid.

Materiaal: 100% katoen (grijs melange 85% katoen / 15% viscose), 180 g/m².

Artnr.: 65526410-1000 wit

Artnr.: 65526410-1400 khaki

Artnr.: 65526410-1700 bruin

Artnr.: 65526410-3000 oranje

Artnr.: 65526410-4100 rood

Artnr.: 65526410-6500 kobalt blauw

Artnr.: 65526410-6700 navy

Artnr.: 65526410-7500 bosgroen

Artnr.: 65526410-9300 grijs melange

Artnr.: 65526410-9900 zwart

Maat: XS-3XL

5265

PRACTICAL



WOMEN'S T-SHIRT

- Dames T-shirt met eigentijdse pasvorm.
- Gemaakt van comfortabel single jersey.
- Verstevigde schouderaden.

Praktisch, comfortabel, katoen single jersey basis T-shirt voor dames met een professionele, eigentijdse pasvorm. De verstevigde naden bij de schouders en dubbel gestikte naden rond de nek zorgen voor een betere slijtvastheid.

Materiaal: 100% katoen (grijs melange 85% katoen / 15% viscose), 180 g/m².

Artnr.: 65526510-1000 wit

Artnr.: 65526510-1400 khaki

Artnr.: 65526510-1700 bruin

Artnr.: 65526510-3000 oranje

Artnr.: 65526510-4100 rood

Artnr.: 65526510-6500 kobalt blauw

Artnr.: 65526510-6700 navy

Artnr.: 65526510-7500 bosgroen

Artnr.: 65526510-9300 grijs melange

Artnr.: 65526510-9900 zwart

Maat: XS-3XL



| 1000 |

| 1400 |



| 1700 |

| 3000 |

| 4100 |

| 6500 |

| 6700 |

| 7500 |

| 9300 |

| 9900 |

JOBMAN

WORKWEAR



| 1000 |



| 6700 |

| 9800 |

| 9900 |

5522

PRACTICAL



T-SHIRT SPUN-DYE

- T-shirt gemaakt van sneldrogend polyester Spun Dye.
- Spun Dye is een milieuvriendelijke kleurmethode waarbij minder water, stroom en chemicaliën worden verbruikt.
- Spun Dye zorgt voor een uitstekende kleurvastheid.

Praktisch basis T-shirt gemaakt van polyester Spun Dye, een milieuvriendelijke kleurmethode waarbij minder water, stroom en chemicaliën worden verbruikt. Daarnaast zorgt de polyester Spun Dye ervoor dat vocht snel van het lichaam wordt afgevoerd voor aangenaam droog gevoel gedurende de dag.

Materiaal: 100% polyester Spun dye, 135 g/m².

Artnr.: 65552251-1000 wit

Artnr.: 65552251-6700 navy

Artnr.: 65552251-9800 donkergrijs

Artnr.: 65552251-9900 zwart

Maat: XS-4XL

5533

PRACTICAL



POLO SPUN-DYE

- Polo gemaakt van sneldrogend polyester Spun Dye.
- Spun Dye is een milieuvriendelijke kleurmethode waarbij minder water, stroom en chemicaliën worden verbruikt.
- Spun Dye zorgt voor een uitstekende kleurvastheid.

Praktische basis polo gemaakt van polyester Spun Dye, een milieuvriendelijke kleurmethode waarbij minder water, stroom en chemicaliën worden verbruikt. Daarnaast zorgt de polyester Spun Dye ervoor dat vocht snel van het lichaam wordt afgevoerd voor aangenaam droog gevoel gedurende de dag.

Materiaal: 100% polyester Spun dye, 135 g/m².

Artnr.: 65553351-1000 wit

Artnr.: 65553351-6700 navy

Artnr.: 65553351-9800 donkergrijs

Artnr.: 65553351-9900 zwart

Maat: XS-4XL



| 1000 |



| 6700 |

| 9800 |

| 9900 |

JOBMAN

WORKWEAR

KLEIN  STERK
 www.kleinsterk.nl



| 1000 |



| 6710 |

| 9832 |

| 9941 |

5152

ADVANCED

2
LAYER

HOODIE

- Gemaakt van soepel polyester met fleece voering.
- Nauwsluitende pasvorm voor optimale bewegingsvrijheid.
- Verstelbare capuchon en taille.

Geavanceerd, comfortabel en zacht capuchonvest met een opvallende, eigentijdse en onderscheidende uitstraling. Het vest is gemaakt van soepel polyester met fleece voering. De nauwsluitende pasvorm zorgt voor optimale bewegingsvrijheid. Het vest is voorzien van een borstzak met rits, ruime binnenzakken en steekzakken met rits. Het vest is hoogwaardig afgewerkt met contrasterende ritsen en flatlock naden. De verstelbare capuchon met mesh voering en verstelbare taille dragen bij aan een optimaal draagcomfort.

Materiaal: 100% polyester, 325 g/m².

Artnr.: 65515253-1000 wit

Artnr.: 65515253-6710 navy/wit

Artnr.: 65515253-9832 donkergrijs/oranje

Artnr.: 65515253-9941 zwart/rood

Maat: XS-3XL

5177

ADVANCED

2
LAYER

WOMEN'S HOODIE

- Opvallende en onderscheidende uitstraling door de contrasterende flatlocknaden.
- Verstelbare en duimgaten.
- Zak op de borst met rits en ruimte voor een ID-kaart.

Geavanceerd, comfortabel en zacht capuchonvest voor dames met een opvallende, eigentijdse en onderscheidende uitstraling. Het vest is voorzien van een borstzak met ruimte voor een ID-kaart en steekzakken met rits. Het vest is hoogwaardig afgewerkt met contrasterende ritsen en flatlock naden en extra rits in de kraag voor ventilatie. De verstelbare taille en duimgaten dragen bij aan een optimaal draagcomfort.

Materiaal: 100% polyester, 325 g/m².

Artnr.: 65517753-1000 wit

Artnr.: 65517753-9832 donkergrijs/oranje

Artnr.: 65517753-9941 zwart/rood

Maat: S-XXL



| 1000 |



| 9941 |

| 9832 |

JOBMAN

WORKWEAR



1357 - Jacket, p. 75
2129 - Broek, p. 69

1357

FUNCTIONAL

PILOT JACKET

- Pilot winterjas met quilt voering voor optimale bewegingsvrijheid.
- Borstzak met rits voor het veilig opbergen van eventueel waardevolle spullen.
- In zwart verkrijgbaar tot 5XL.

Functionele winterjas gemaakt van duurzaam waterafstotend polyester met comfortabele quilt voering. De jas is voorzien van steekzakken, een borstzak met rits, binnenzakken met ruimte voor een telefoon en D-ring voor een ID-kaart en een zak op de mouw met rits. De jas is verkrijgbaar in 4 commerciële kleuren die mooi aansluiten op alle kleding in de Jobman collectie.

Materiaal: 100% polyester, 200 g/m².

Artnr.: 65135739-1000 wit

Artnr.: 65135739-6700 navy

Artnr.: 65135739-9800 donkergrijs

Artnr.: 65135739-9900 zwart

Maat: XS-3XL, (+9900 4XL, 5XL)



| 1000 |



| 6700 |



| 9800 |



| 9900 |

JOBMAN
WORKWEAR



| 1099 |

1245

TECHNICAL



FLEECE JACKET

- Exclusief fleece vest met wind- en waterafstotend membraam.
- Afgewerkt met polyester versterking op de schouders en mouwen zodat het vest nog langer mee gaat.
- Voorzien van diverse zakken met rits van veilig opbergen van eventuele waardevolle spullen.

Technisch fleecevest met water- en windafstotend membraam perfect te dragen als tweede laag bij koude omstandigheden en derde laag bij milde omstandigheden. Het vest is voorzien van 2 borstzakken met rits en ruimte voor een telefoon, 2 steekzakken aan de voorzijde met rits en binnenzakken. Het is vest is goed in te zetten voor schilders en stukadoors.

Materiaal: 100% polyester, 330 g/m².

Artnr.: 65124577-1099 wit/zwart

Maat: XS-3XL

1208

FUNCTIONAL



SOFTSHELL JACKET

- Waterafstotende softshell.
- Voorzien van een windproof membraam.
- Gevoerd met fleece voor een aangenaam warm gevoel.

Functionele softshell jas met windproof membraam. Ideaal te dragen als derde laag. De jas is voorzien van een borstzak met rits en zakje voor een ID-kaart, 2 voorzakken met rits en binnenzakken. De verstelbare boord en manchetten zorgen voor een optimaal draagcomfort. De jas is leverbaar in 5 commerciële kleuren met ton sur ton ritsen die mooi aansluiten op alle kleding in de Jobman collectie.

Materiaal: 100% polyester, 265 g/m².

Artnr.: 65120871-1000 wit

Artnr.: 65120871-6400 oceaan

Artnr.: 65120871-6700 navy

Artnr.: 65120871-9800 donkergrijs

Artnr.: 65120871-9900 zwart

Maat: S-3XL



| 6400 |

| 1000 |



| 6700 |

| 9800 |

| 9900 |

JOBMAN

WORKWEAR



5620

**SPUN DYE VISION
T-SHIRT**

114



2194

**STRETCH SERVICE
TROUSERS**

78

SAS
System of Active Stability
EQUIPPED

2194

ADVANCED



STRETCH SERVICE TROUSERS

- Gemaakt van 4-way stretch voor een optimale bewegingsvrijheid en comfort gedurende de dag.
- De Ripstop weeftechniek maakt het materiaal nog slijtvaster en scheurbestendiger.
- Stretch Cordura® versteviging bij het kruis.

Geavanceerde broek in een zeer hoogwaardige en comfortabele 4-way stretch Ripstop kwaliteit gecombineerd met zeer slijtvaste polyamide en Cordura® versteviging voor extra duurzaamheid. De broek is voorzien van diverse zakken zoals ruime steekzakken aan de voorzijde, achterzakken met mesh en een zak op het been met rits, telefoonvakje en ruimte voor een ID-kaart. Verder is de broek professioneel afgewerkt met extra riemlussen bij de grote maten en silicone in de band om het shirt op zijn plek te houden. De kniestukken kunnen op twee hoogtes worden geplaatst om de beste positie voor optimale bescherming te kunnen garanderen. De voorgevormde knieën en mesh in de knieholtes zorgen voor een optimaal draagcomfort.

Materiaal: 94% polyamide, 6% elastaan, 210 g/m².

Artnr.: 65219418-9899 donkergrijs/zwart

Artnr.: 65219418-9999 zwart

Maat: C42-62, C146-156, D88-124



| 9999 |

| 9899 |

MEER KLEDING IN 4-WAY STRETCH KWALITEIT

De 4-way stretch van Jobman zorgt voor een ultiem draagcomfort. Het materiaal is zo ontwikkeld dat het de bewegingen van het lichaam feilloos volgt, of u nu staat, klimt of zit. Niet voor niets dat dit materiaal een gewilde keus is voor professionals.



2195 Stretch Long Shorts
(Kijk op pagina 58)



2191 Stretch Trousers HP
(Kijk op pagina 46)



| 6799 |

| 9899 |

| 9999 |

2731

TECHNICAL



SERVICE TROUSERS COTTON

- Gemaakt van hoogwaardig Jobman katoen.
- Lichtgewicht materiaal voor een aangenaam draagcomfort.
- Voorzien van reflecterende details voor een optimale zichtbaarheid.

Technische servicebroek met ruime steekzakken, verstevigde achterzakken, een duimstokzak met mes-bevestigingsknoop en een zak op het been met rits, telefoonzak en ruimte voor een ID-kaart. De voorgevormde knieën zorgen voor een optimale pasvorm. De broek is professioneel afgewerkt met niet-absorberend polyamide onderaan de broekspijpen en een reflecterende bies onder de kniepanelen. Verder is de broek afgewerkt met Cordura®, hamerlus en extra riemlussen bij de grotere maten. Kniestukken kunnen op twee hoogtes geplaatst worden voor optimale bescherming. Gecertificeerd volgens EN 14404:2004+A1:2010 Type 2 Level 1 in combinatie met Jobman kneepads 9943, 9944 en 9945.

Materiaal: 100% katoen, 300 g/m².

Artnr.: 65273111-6799 navy/zwart

Artnr.: 65273111-9899 donkergrijs/zwart

Artnr.: 65273111-9999 zwart

Maat: C44-62, C146-156, D92-124

2921

TECHNICAL



SERVICE TROUSERS CORE

- Hoogwaardige Core kwaliteit met het comfort van katoen en de duurzaamheid van polyester.
- Kniestukken kunnen op twee hoogtes geplaatst worden voor optimale bescherming.
- Trekkoord bij de enkels om te beschermen tegen tocht.

Technische werkbroek gemaakt van ring gesponnen katoen/polyester Core met het comfort van katoen en de duurzaamheid van polyester. De broek is voorzien van ruime zakken aan de voorzijde, verstevigde achterzakken, een duimstokzak met mes-bevestigingsknoop en een zak op het been met rits, telefoonzak en ruimte voor een ID-kaart. De voorgevormde knieën zorgen voor extra comfort. De kniestukken zijn verstevigd met duurzaam Cordura®, afgewerkt met een reflecterende bies. De broek is hoogwaardig afgewerkt met een hamerlus, trekkoord bij de enkels en polyamide. Kniestukken kunnen op twee hoogtes geplaatst worden voor optimale bescherming. Gecertificeerd volgens EN 14404:2004+A1:2010 Type 2 Level 1 in combinatie met Jobman kneepads 9943, 9944 en 9945.

Materiaal: 55% katoen, 45% polyester CORE, 305 g/m².

Artnr.: 65292119-6799 navy/zwart

Artnr.: 65292119-9899 donkergrijs/zwart

Artnr.: 65292119-9999 zwart

Maat: C44-62, C146-156, D88-124



| 6799 |

| 9899 |

| 9999 |

JOBMAN
WORKWEAR



| 9899 |

| 9999 |

| 6799 |

2811

FUNCTIONAL



SERVICE TROUSERS FAST DRY

- Gemaakt van Fast Dry, lichtgewicht, sneldrogend materiaal.
- Comfortabel, zacht en zeer slijtvast materiaal.
- Kniestukken kunnen op twee hoogtes geplaatst worden voor optimale bescherming.

Functionele, sneldrogende driekwart werkbreek van Fast Dry polyamide. De breek is voorzien van diverse zakken zoals ruime steekzakken, verstevigde achterzakken, een duimstokzak met mes-bevestigingsknoop en een zak op het been met rits, telefoonzak en ruimte voor een ID-kaart. Verder is de breek professioneel afgewerkt met een hamerlus, extra riemslussen bij de grootste maten en reflecterende biezen. Kniestukzakken gemaakt van duurzame polyamide. Kniestukken kunnen op twee hoogtes geplaatst worden voor optimale bescherming.

Gecertificeerd volgens EN 14404:2004+A1:2010 Type 2 Level 1 in combinatie met Jobman kneepads 9943, 9944 en 9945.

Materiaal: 100% polyamide, 200 g/m².

Artnr.: 65281106-6799 navy/zwart

Artnr.: 65281106-9899 donkergrijs/zwart

Artnr.: 65281106-9999 zwart

Maat: C44-62, C146-156, D88-124



| 9800 |

| 9900 |

| 6700 |

2911

FUNCTIONAL



SERVICE TROUSERS

- Gemaakt van polyester/katoen dat kan worden gewassen op 85°C.
- Voorzien van zak op het been met klep over de rits om krassen te voorkomen.
- Kniestukken kunnen op twee hoogtes geplaatst worden voor optimale bescherming.

Functionele servicebroek met ruime zakken aan de voorzijde, verstevigde achterzakken, een duimstokzak met mes-bevestigingsknoop en een zak op het been met rits, telefoonzak en ruimte voor een ID-kaart. De broek is professioneel afgewerkt met een hamerlus, extra riemlussen bij de grotere maten en rubber knopen om krassen te voorkomen. De voorgevormde knieën zorgen voor een optimaal draagcomfort. Verder zijn de zakken voor de kniestukken gemaakt van duurzaam polyamide met een reflecterende bias voor extra zichtbaarheid. Kniestukken kunnen op twee hoogtes geplaatst worden voor optimale bescherming. Gecertificeerd volgens EN 14404:2004+A1:2010 Type 2 Level 1 in combinatie met Jobman kneepads 9943, 9944 en 9945.

Materiaal: 65% polyester, 35% katoen, 260 g/m².

Artnr.: 65291108-6700 navy

Artnr.: 65291108-9800 donkergrijs

Artnr.: 65291108-9900 zwart

Maat: C44-62, C146-156, D88-124

2310

FUNCTIONAL



SERVICE TROUSERS

- Servicebroek gemaakt van easy-care polyester/katoen.
- Voorgevormde knieën voor optimaal draagcomfort.
- De broek kan gemakkelijk met 5 cm worden verlengd door de omslag in de broekspijp.

Functionele servicebroek gemaakt van easy-care polyester/katoen. De broek is speciaal ontwikkeld voor serviceberoepen zoals industrie en transport. De broek is voorzien van steekzakken met een muntzakje, zak op het been met rits, achterzakken en zak op het been met rits, telefoonzak en extra compartiment. De broek is professioneel afgewerkt met voorgevormde knieën en een D-ring voor sleutels. De broek kan gemakkelijk met 5 cm worden verlengd door de omslag in de broekspijp. De broek is ook verkrijgbaar in een damesmodel, 2311.

Materiaal: 65% polyester, 35% katoen, 265 g/m².

Artnr.: 65231029-6700 navy

Artnr.: 65231029-9700 grafiet

Artnr.: 65231029-9900 zwart

Maat: C42-62 (+5 cm), D84-120 (+9900 C124)



| 6700 |

| 9700 |

| 9900 |

JOBMAN
WORKWEAR

KLEIN  STERK
www.kleinensterk.nl



| 9900 |

| 6600 |

| 9700 |

2305

FUNCTIONAL



SERVICE TROUSERS

- Servicebroek gemaakt van easy care polyester/katoen.
- Voorzien van zakken voor kniestukken aan de binnenzijde.
- Zak op het been met ruimte voor een duimstok.

Functionele servicebroek speciaal ontwikkeld voor lichte service en industrie werkzaamheden zoals magazijn en retail. De broek is voorzien van diverse zakken zoals steekzakken aan de voorzijde, achterzakken, telefoonzak op de heup, zak met ruimte voor een duimstok en zak op het been met klep. De broek is gemaakt van easy care polyester/katoen en verkrijgbaar in dames en heren maten.

Materiaal: 65% polyester, 35% katoen, 260 g/m².

Artnr.: 65230523-6600 navy

Artnr.: 65230523-9700 grafiet

Artnr.: 65230523-9900 zwart

Maat: C44-62, C144-156, D88-124, DA34-50

2307

FUNCTIONAL



SERVICE TROUSERS

- Servicebroek gemaakt van easy-care polyester/katoen.
- Voorzien van ruime zakken aan de voor- en achterzijde.
- Ook leverbaar in een damesmodel, 2308.

Functionele servicebroek met een professionele uitstraling speciaal ontwikkeld voor lichte industrie en serviceberoepen. De broek is gemaakt van easy-care polyester/katoen. De broek is voorzien van steekzakken aan de voorzijde, zak op het been met extra compartiment, achterzakken en zak op het been met klep en telefoonzak. De broek is leverbaar in 3 commerciële kleuren die mooi aansluiten op de kleding uit de Jobman collectie.

Materiaal: 65% polyester, 35% katoen, 260 g/m².

Artnr.: 65230723-6700 navy

Artnr.: 65230723-9700 grafiet

Artnr.: 65230723-9900 zwart

Maat: C44-62, C144-156, D96-120



| 9700 |

| 6700 |

| 9900 |

JOBMAN

WORKWEAR



2431

TECHNICAL



SERVICE TROUSERS

- Gemaakt van hoogwaardig en comfortabel polyester/katoen twill.
- Afgewerkt met voorgevormde knieën met FA™ polyamide versteviging.
- Kan worden gewassen op 85°C.

Technische, onderhoudsvriendelijke servicebroek gemaakt van polyester/katoen twill met een lichte stretch. De broek is voorzien van schuine voorzakken, achterzakken, een verstevigde duimstokzak met mes-bevestigingsknoop en zak op het been met ruimte voor een telefoon. De voorgevormde knieën zorgen voor een optimaal draagcomfort. De broek is professioneel afgewerkt met voorgevormde knieën met FA™ polyamide versteviging. De kniestukken kunnen op twee hoogtes worden geplaatst om de beste positie voor optimale bescherming te kunnen garanderen.

Certificeerd volgens EN 14404:2004+A1:2010 Type 2 Level 1 in combinatie met Jobman kneepads 9943, 9944 en 9945.

Materiaal: 65% polyester, 35% katoen, 250 g/m².

Artnr.: 65243105-6700 navy

Artnr.: 65243105-9800 donkergrijs

Artnr.: 65243105-9900 zwart

Maat: C44-62, C146-156, D88-120

2420

FUNCTIONAL



SERVICE CHINOS

- Gemaakt van hoogwaardig en comfortabel polyester/katoen twill.
- Voorzien van ruime voor- en achterzakken.
- Kan worden gewassen op 85°C.

Functionele, onderhoudsvriendelijke en eigentijdse chino gemaakt van hoogwaardige twill met lichte stretch. De broek heeft ruime steekzakken met een muntzakje en achterzakken. De broek is voorzien van een rubber knoop om de kans op krassen te verminderen. De voorgevormde knieën zorgen voor een optimaal draagcomfort. De broek is verkrijgbaar in een damesmodel, 2720.

Materiaal: 65% polyester, 35% katoen, 250 g/m².

Artnr.: 65242005-6700 navy

Artnr.: 65242005-9800 donkergrijs

Artnr.: 65242005-9900 zwart

Maat: C44-62, C146-156, D88-120



JOBMAN
WORKWEAR

KLEIN en STERK
www.kleinensterk.nl



| 9900 |

| 9800 |

2122

FUNCTIONAL

SERVICE TROUSERS

- Gemaakt van lichtgewicht, easy-care polyester/katoen voor een aangenaam draagcomfort.
- Voorgevormde knieën voor een optimaal draagcomfort.
- Dubbele zak op het linkerbeen met rits en open compartiment.

Functionele werkbreek gemaakt van easy-care polyester katoen perfect in te zetten voor werkzaamheden als schoonmaak, retail of magazijn. De broek is voorzien van met steekzakken, achterzakken, zak met rits en zak voor een duimstok. Voorgevormde knieën voor een optimaal draagcomfort.

Materiaal: 65% polyester, 35% katoen, 190 g/m².

Artnr.: 65212220-9800 donkergrijs

Artnr.: 65212220-9900 zwart

Maat: C44-60, C144-156, D88-112 (+9900 C42, C62)

2321

PRACTICAL

SERVICE TROUSERS

- Servicebroek van easy-care polyester/katoen.
- Voorzien van reflecterende details voor optimale zichtbaarheid.
- C-maten kunnen gemakkelijk met 5 cm worden verlengd door de omslag in de broekspijp.

Praktische servicebroek van easy-care polyester/katoen waardoor de broek zowel kleur- als vormvast is. De broek is voorzien van diverse zakken waaronder steekzakken aan de voorzijde, diverse afsluitbare zakken met o.a. ruimte voor duimstok en mes. De broek is verkrijgbaar in 8 commerciële kleuren met zwarte details die mooi aansluiten op de Jobman Practical lijn. De maten C42-C64 kunnen gemakkelijk met 5 cm worden verlengd door de omslag in de broekspijp. De broek is voorzien van verstevigde kniestukzakken.

Materiaal: 65% polyester, 35% katoen, 245 g/m².

Artnr.: 65232120-1499 khaki/zwart

Artnr.: 65232120-1799 bruin/zwart

Artnr.: 65232120-4199 rood/zwart

Artnr.: 65232120-6399 hemelsblauw/zwart

Artnr.: 65232120-6799 navy/zwart

Artnr.: 65232120-7599 bosgroen/zwart

Artnr.: 65232120-9899 donkergrijs/zwart

Artnr.: 65232120-9999 zwart

Maat: C42-64 (+5 cm), D84-124



| 6399 |

| 1499 |

| 1799 |



| 9899 |

| 9999 |

| 6799 |

| 7599 |

| 4199 |

JOBMAN

WORKWEAR



| 1400 |

| 1700 |

| 4100 |



| 6300 |

| 6700 |

| 7500 |

| 9800 |

| 9900 |

2313**PRACTICAL**

SERVICE TROUSERS

- C-maten kunnen gemakkelijk met 5 cm worden verlengd door de omslag in de broekspijp.
- Comfortabele servicebroek.
- Voorzien van diverse zakken met verschillende handige compartimenten en details.

Praktische servicebroek van polyester/katoen waardoor de broek zowel kleur- als vormvast is. De broek is voorzien van diverse zakken waaronder, ruime steekzakken aan de voorzijde, achterzakken met klep en klittenbandsluiting, zak op het been met compartiment en klep met klittenbandsluiting en duimstokzak. C-maten kunnen gemakkelijk met 5 cm worden verlengd door de omslag in de broekspijp. De broek is verkrijgbaar in 8 commerciële kleuren die mooi aansluiten op de Jobman Practical lijn.

Materiaal: 65% polyester, 35% katoen, 245 g/m².

Artnr.: 65231320-1400 khaki

Artnr.: 65231320-1700 bruin

Artnr.: 65231320-4100 rood

Artnr.: 65231320-6300 hemelsblauw

Artnr.: 65231320-6700 navy

Artnr.: 65231320-7500 bosgroen

Artnr.: 65231320-9800 donkergrijs

Artnr.: 65231320-9900 zwart

Maat: C42-64 (+5 cm), D84-120



5901 - Jacket, p. 165
2313 - Broek, p. 85

JOBMAN
WORKWEAR

KLEIN en STERK
www.kleinensterk.nl



| 6900 |

| 9900 |

2991

TECHNICAL



SERVICE TROUSERS DENIM

- Voorzien van diverse zakken en handige details.
- Afgewerkt met reflecterende details voor optimale zichtbaarheid.
- Kniestukken kunnen op twee hoogtes geplaatst worden voor optimale bescherming.

Technische werkbreek gemaakt van comfortabel, duurzaam denim materiaal. De broek is verstevigd met polyamide en Cordura®. De broek is voorzien van diverse zakken waaronder, ruime voorzakken, verstevigde achterzakken, duimstokzak en zak op het been met rits en ruimte voor een ID-kaart. De broek is hoogwaardig afgewerkt met een hamerlus, trekkoord bij de enkels en reflecterende details. Kniestukken kunnen op twee hoogtes geplaatst worden voor optimale bescherming.

Gecertificeerd volgens EN 14404:2004+A1:2010 Type 2 Level 1 in combinatie met Jobman kneepads 9943, 9944 en 9945.

Materiaal: 59% katoen, 41% polyester, 380 g/m².

Artnr.: 65299125-6900 navy denim

Artnr.: 65299125-9900 zwart

Maat: C44-62, C146-156, D92-124

2121

TECHNICAL



SERVICE TROUSERS DENIM

- Gemaakt van comfortabele, slijtvaste denim.
- Voorzien van zak op het been met ruimte voor een ID-kaart.
- Voorgevormde knieën voor een optimaal draagcomfort.

Technische servicebreek gemaakt van comfortabele, slijtvaste denim. De broek is voorzien van ruime zakken aan de voorzijde, verstevigde achterzakken en een zak op het been met ritssluiting, ruimte voor een ID-kaart en klittenbandsluiting. De voorgevormde knieën zorgen voor optimaal draagcomfort. De broek is leverbaar in 2 denim kleuren die mooi aansluiten op alle kleding in de Jobman collectie.

Materiaal: 59% katoen, 41% polyester, 380 g/m².

Artnr.: 65212125-6900 navy denim

Artnr.: 65212125-9900 zwart

Maat: C44-62, C146-156, D92-124 (+6900 D88)



| 6900 |

| 9900 |

JOBMAN

WORKWEAR

**2123**

FUNCTIONAL

| 6900 |

WORKER JEANS DENIM

- Gemaakt van slijtvast katoen/polyester.
- Voorgevormde knieën voor een optimaal draagcomfort.
- Zak op het rechterbeen met ruimte voor bijvoorbeeld een telefoon.

Functionele 5-pocket werkjeans gemaakt van slijtvast katoen/polyester met het draagcomfort van katoen. De broek is o.a. voorzien van steekzakken aan de voorzijde en een zak op het been voor een telefoon. Voorgevormde knieën voor een optimaal draagcomfort. Deze broek is uitstekend in te zetten voor werkzaamheden als schoonmaak, retail of magazijn.

Materiaal: 59% katoen, 41% polyester, 380 g/m².

Artnr.: 65212325-6900 navy denim

Maat: C44-62, C148-156, D96-112

JOBMAN
WORKWEAR

KLEIN  STERK
www.kleinensterk.nl





| 9921 |

2409

TECHNICAL

TRANSPORT TROUSERS

- Voorzien van D-ring aan de voorzijde.
- Voorzien van fluorescerende en reflecterende broekspijpen voor optimale zichtbaarheid.
- Verkrijgbaar in maten tot F140 (155cm bij de middel).

Technische werkbreek met opvallende, fluorescerende en reflecterende broekspijpen. De broek is voorzien van een divers aantal zakken zoals steekzakken aan de voor- en achterzijde, een open zak op het been en een zak op het been met telefoonvakje en diverse compartimenten. De voorgevormde knieën zorgen voor een optimaal draagcomfort.

Materiaal: 65% polyester, 35% katoen, 260 g/m².

Artnr.: 65240922-9921 zwart/geel

Maat: C42-62, C146-156, D88-120, F124-140

2421

FUNCTIONAL



TRANSPORT TROUSERS

- Gemaakt van hoogwaardig en comfortabel polyester/katoen twill.
- Voorzien van reflecterende baan onderaan de broekspijpen.
- Kan worden gewassen op 85°C.

Functionele, onderhoudsvriendelijke transport broek gemaakt van hoogwaardige twill met lichte stretch en reflecterende baan onderaan de broekspijp. De broek heeft ruime steekzakken met een muntzakje en achterzakken. De voorgevormde knieën zorgen voor een optimaal draagcomfort. De broek is verkrijgbaar in een damesmodel, 2721.

Materiaal: 65% polyester, 35% katoen, 250 g/m².

Artnr.: 65242105-9800 donkergrijs

Artnr.: 65242105-9900 zwart

Maat: C44-62, C146-156, D88-120



| 9800 |

| 9900 |

JOBMAN
WORKWEAR



| 6700 |

| 9800 |

| 9900 |

2433

TECHNICAL



SERVICE SHORTS

- Gemaakt van hoogwaardig en comfortabel polyester/katoen twill.
- Voorzien van zak op het been met ruimte voor een telefoon.
- Kan worden gewassen op 85°C.

Technische, onderhoudsvriendelijke korte servicebroek gemaakt van polyester/katoen twill met een lichte stretch. De broek is voorzien van schuine voorzakken, achterzakken, een verstevigde duimstokzak met mes-bevestigingsknoop en zak op het been met ruimte voor een telefoon.

Materiaal: 65% polyester, 35% katoen, 250 g/m².

Artnr.: 65243305-6700 navy

Artnr.: 65243305-9800 donkergrijs

Artnr.: 65243305-9900 zwart

Maat: C42-62

2331

FUNCTIONAL



SERVICE SHORTS

- Kan worden gewassen op 85°C.
- De broek is voorzien van diverse zakken voor het opbergen van eventueel waardevolle spullen.
- De rubber knopen en klep over de rits verkleinen de kans op krassen.

Functionele korte servicebroek met ruime steekzakken aan de voorzijde, verstevigde achterzakken en zak op het been met klep over de rits, ruimte voor een ID-kaart en extra compartiment. De broek is professioneel afgewerkt met rubber knopen en beenzak met klep over de rits om de kans op krassen te verkleinen. De broek kan worden gewassen op 85°C zonder verkleuring of krimp.

Materiaal: 65% polyester, 35% katoen, 260 g/m².

Artnr.: 65233108-6700 navy

Artnr.: 65233108-9800 donkergrijs

Artnr.: 65233108-9900 zwart

Maat: C44-62



| 6700 |

| 9800 |

| 9900 |

JOBMAN

WORKWEAR



| 9998 |

| 6799 |

1139

TECHNICAL



COTTON JACKET

- Gemaakt van 100% katoen voor optimaal draagcomfort.
- Voorzien van een verlengd rugpand.
- Klassiek model gemaakt van Jobman heavy-duty katoen.

Technische jas zonder voering met contrasterende panelen in de zij en op de mouwen. De jas is gemaakt van heavy-duty katoen speciaal ontwikkeld door Jobman. De jas is voorzien van een verlengd rugpaneel, verstelbare taille en manchetten, metalen rits en uitwendige stormflap met drukknoepen. Daarnaast is de jas voorzien van ruime zakken aan de voorzijde en twee binnenzakken.

Materiaal: 100% katoen, 370 g/m².

Artnr.: 65113913-6799 navy/zwart

Artnr.: 65113913-9998 zwart/donkergrijs

Maat: S-3XL

1331

TECHNICAL



ALLROUND JACKET CORE

- Gemaakt van slijtvast en comfortabel polyester/ katoen Core.
- Afgewerkt met reflecterende details voor optimale zichtbaarheid.
- Voorzien van rubber knopen, verkleint de kans op krassen.

Technische, allround servicejas gemaakt van ringgesponnen Core katoen/ polyester. Het katoen zorgt voor een hoogwaardige duurzaamheid en comfort en de polyester zorgt voor een goede slijtvastheid. De jas is voorzien van binnenzakken, een borstzak met ruimte voor een ID-kaart en telefoon en ruime zakken aan de voorzijde. De jas is te verstellen bij het middel en in de manchetten. Verder is de jas afgewerkt met rubber knopen, reflecterende details en een hoge kraag.

Materiaal: 55% katoen, 45% polyester CORE, 305 g/m².

Artnr.: 65133119-9800 donkergrijs

Artnr.: 65133119-9900 zwart

Maat: XS-3XL



| 9900 |

| 9800 |

JOBMAN
WORKWEAR

KLEIN en STERK
www.kleinensterk.nl



1321

FUNCTIONAL



SERVICE JACKET

- Gemaakt van slijtvaste polyester/katoen voor optimaal draagcomfort.
- Voorzien van rubber knopen, verkleint de kans op krassen.
- Kan worden gewassen op 85°C.

Functionele servicejas gemaakt van slijtvaste twill met een lichte stretch. De jas is voorzien van een borstzakken met ruimte voor een ID-kaart, ruime steekzakken aan de voorzijde en ruime binnenzakken. De jas is professioneel afgewerkt met rubber knopen, een verborgen rits en reflecterende details op de voor- en achterzijde. De jas is gemakkelijk te verstellen middels klittenband in de boord.

Materiaal: 65% polyester, 35% katoen, 250 g/m².

Artnr.: 65132105-9800 donkergrijs

Artnr.: 65132105-9900 zwart

Maat: S-3XL

1337

FUNCTIONAL



SERVICE JACKET

- De jas is op 85°C wasbaar.
- Voorzien van handige details voor service en industrie beroepen.
- Polyester/katoen met een uitstekende kleurvastheid.

Functionele servicejas gemaakt van easy-care polyester/katoen. De jas is voorzien van een borstzak met ruimte voor een telefoon en een D-ring voor een ID-kaart, binnenzakken met rits en klittenbandsluiting en steekzakken aan de voorzijde. De jas is professioneel afgewerkt met verstelbare boord en manchetten, rits tot bovenin de kraag, rubber drukknopen en een verlengd rugpand.

Materiaal: 65% polyester, 35% katoen, 260 g/m².

Artnr.: 65133723-6700 navy

Artnr.: 65133723-9700 grafiet

Artnr.: 65133723-9900 zwart

Maat: XS-3XL, (+9900 4XL, 5XL)





| 9800 |

| 6300 |



| 1400 |

| 1700 |

| 4100 |

| 6700 |

| 7500 |

| 9900 |

1327**PRACTICAL**

SERVICE JACKET

- Comfortabele servicejas.
- Voorzien van een verlengd rugpand voor optimaal comfort.
- Afgewerkt met reflecterende details voor een betere zichtbaarheid.

Lichte, praktische servicejas met comfortabele pasvorm, gemaakt van easy-care polyester/katoen. De jas is voorzien van diverse zakken zoals borstzakken met klittenbandsluiting en D-ring voor een ID-kaart, steekzakken met rits en drie binnenzakken. De jas is verstelbaar bij de manchetten en taille en afgewerkt met zacht polyester in de kraag en reflecterende details. De goede prijs- kwaliteitverhouding, in combinatie met 8 commerciële kleuren, zorgt ervoor dat de jas breed inzetbaar is in tal van doelgroepen.

Materiaal: 65% polyester, 35% katoen, 245 g/m².

Artnr.: 65132720-1400 khaki

Artnr.: 65132720-1700 bruin

Artnr.: 65132720-4100 rood

Artnr.: 65132720-6300 hemelsblauw

Artnr.: 65132720-6700 navy

Artnr.: 65132720-7500 bosgroen

Artnr.: 65132720-9800 donkergrijs

Artnr.: 65132720-9900 zwart

Maat: XS-3XL



| 9900 |

| 9800 |



| 1400 |

| 1700 |

| 4100 |

| 6300 |

| 6700 |

| 7500 |

7507**PRACTICAL**

SERVICE VEST

- Comfortabele bodywarmer gemaakt van easy-care polyester/katoen.
- Verlengd rugpaneel voor extra comfort.
- Reflecterende details voor betere zichtbaarheid.

Lichte, praktische service bodywarmer met comfortabele pasvorm. De bodywarmer is voorzien van diverse zakken zoals borstzakken met klep, drie binnenzakken, steekzakken met rits en reflecterende details en een binnenzak. De bodywarmer is afgewerkt met reflecterende details, een D-ring, een verlengd rugpaneel en gebrushed polyester binnenin de kraag. De goede prijs- kwaliteitverhouding, in combinatie met diverse commerciële kleuren, zorgt ervoor dat de bodywarmer breed inzetbaar is in tal van doelgroepen.

Materiaal: 65% polyester, 35% katoen, 245 g/m².

Artnr.: 65750720-1400 khaki

Artnr.: 65750720-1700 bruin

Artnr.: 65750720-4100 rood

Artnr.: 65750720-6300 hemelsblauw

Artnr.: 65750720-6700 navy

Artnr.: 65750720-7500 bosgroen

Artnr.: 65750720-9800 donkergrijs

Artnr.: 65750720-9900 zwart

Maat: XS-3XL

JOBMAN
WORKWEAR

KLEIN en STERK
www.kleinensterk.nl



| 9900 |

| 4100 |



| 1400 |

| 1700 |

| 6300 |

| 6700 |

| 7500 |

| 9800 |



| 1400 |

| 7500 |



| 1700 |

| 4100 |

| 6300 |

| 6700 |

| 9800 |

| 9900 |

1317

PRACTICAL

SERVICE JACKET LINED

- Comfortabele servicejas met quilt voering.
- Voorzien van een verlengd rugpaneel voor optimaal comfort.
- Afgewerkt met reflecterende details voor een betere zichtbaarheid.

Gevoerde, praktische servicejas met comfortabele pasvorm, gemaakt van easy-care polyester/katoen. De jas is voorzien van diverse zakken zoals borstzakken met klittenbandsluiting en D-ring voor een ID-kaart, steekzakken met rits en een binnenzakken met ruimte voor een telefoon. De jas is verstelbaar bij de manchetten en taille en afgewerkt met zacht polyester in de kraag en reflecterende details. De goede prijs- kwaliteitverhouding, in combinatie met 8 commerciële kleuren, zorgt ervoor dat de jas breed inzetbaar is in tal van doelgroepen.

Materiaal: 65% polyester, 35% katoen, 245 g/m².

Artnr.: 65131720-1400 khaki

Artnr.: 65131720-1700 bruin

Artnr.: 65131720-4100 rood

Artnr.: 65131720-6300 hemelsblauw

Artnr.: 65131720-6700 navy

Artnr.: 65131720-7500 bosgroen

Artnr.: 65131720-9800 donkergrijs

Artnr.: 65131720-9900 zwart

Maat: XS-3XL

JOBMAN

WORKWEAR

7517

PRACTICAL

SERVICE VEST LINED

- Comfortabele, gevoerde bodywarmer gemaakt van easy-care polyester/katoen.
- Verlengd rugpaneel voor extra comfort.
- Reflecterende details voor betere zichtbaarheid.

Praktische, gevoerde service bodywarmer met comfortabele pasvorm. De bodywarmer is voorzien van diverse zakken zoals borstzakken met klep, drie binnenzakken, steekzakken met rits en reflecterende details en een binnenzak. De bodywarmer is afgewerkt met reflecterende details, een D-ring, een verlengd rugpaneel en gebrushed polyester binnenin de kraag. De goede prijs- kwaliteitverhouding, in combinatie met diverse commerciële kleuren, zorgt ervoor dat de bodywarmer breed inzetbaar is in tal van doelgroepen.

Materiaal: 65% polyester, 35% katoen, 245 g/m².

Artnr.: 65751720-1400 khaki

Artnr.: 65751720-1700 bruin

Artnr.: 65751720-4100 rood

Artnr.: 65751720-6300 hemelsblauw

Artnr.: 65751720-6700 navy

Artnr.: 65751720-7500 bosgroen

Artnr.: 65751720-9800 donkergrijs

Artnr.: 65751720-9900 zwart

Maat: XS-3XL



1317 - Jacket, p. 167
2313 - Broek, p. 162
5264 - T-shirt, p. 170
9282 - Riem, p. 188

JOBMAN
WORKWEAR

KLEIN en STERK
www.kleinensterk.nl



| 6765 |

| 9941 |

| 9997 |

4327

FUNCTIONAL



SERVICE OVERALLS

- Gemaakt van easy-care polyester/katoen.
- Rits in de broekspijpen zorgen dat de overall gemakkelijk aan- en uitgetrokken kan worden.
- Industrieel wasbaar op 85°C.

Opvallende, functionele overall met contrasterende panelen in de zij en een verdekte rits om krassen te voorkomen. De overall is voorzien van diverse zakken zoals borst- en achterzakken met klep, steekzakken aan de voorzijde, een open zak op het been met duimstokzak en een zak op het been met klep en telefoonvakje. Verder is de overall professioneel afgewerkt met zijspalten en een rits op het been tot aan de knie. De kniestukzakken aan de binnenzijde en rits in de broekspijpen dragen bij aan een optimaal draagcomfort.

Materiaal: 65% polyester, 35% katoen, 260 g/m².

Artnr.: 65432723-6765 navy/royal blue

Artnr.: 65432723-9941 zwart/rood

Artnr.: 65432723-9997 zwart/grijs

Maat: C46-62

4145

FUNCTIONAL



SERVICE OVERALLS COTTON

- Gemaakt van 100% katoen.
- Voorzien van externe zakken voor kniestukken.
- Industrieel wasbaar op 85°C.

Functionele overall geschikt voor service beroepen en monteurs. De overall is industrieel wasbaar op 85°C. De overall is afgewerkt met verborgen knopen tot aan de kraag, zijspitjes en verstelbaar bij de taille en mouwen. De overall is voorzien van externe kniestukzakken, borstzakken met compartimenten en klep, steekzakken aan de voorzijde, achterzakken en een duimstokzak.

Materiaal: 100% katoen, 300 g/m².

Artnr.: 65414511-6600 navy

Maat: C46-62



| 6600 |

JOBMAN

WORKWEAR

4321 FUNCTIONAL

SERVICE OVERALL

- Gemaakt van easy-care polyester/katoen twill.
- Rubber knopen om de kans op krassen te verkleinen.
- Wasbaar op 85°C.

Functionele service overall gemaakt van duurzaam easy-care polyester/katoen twill met lichte stretch. De overall is industrieel wasbaar op 85°C. De overall is voorzien van een verdekte, dubbel deelbare rits en rubber knopen om de kans op krassen te voorkomen. De borstzak met ruimte voor een ID-kaart en telefoon, ruime voorzakken, achterzakken en zak op het been met ruimte voor een telefoon en ruimte voor een telefoon. De overall kan gemakkelijk met 5 cm worden verlengd door de omslag in de broekspijp.

Materiaal: 65% polyester, 35% katoen, 250 g/m².

Artnr.: 65432105-6700 navy

Artnr.: 65432105-9800 donkergrijs

Artnr.: 65432105-9900 zwart

Maat: S-XXL (+5 cm)

4322 FUNCTIONAL

SERVICE OVERALLS

- Gemaakt van easy-care polyester/katoen.
- Externe zakken voor kniestukken.
- Industrieel wasbaar op 85°C.

Functionele overall goed inzetbaar voor bijvoorbeeld serviceberoepen en monteurs. De overall kan industrieel gewassen worden op 85°C. De overall is voorzien van diverse zakken waaronder, borstzak met klep en ruimte voor een pen, steekzakken aan de voorzijde, achterzakken, zak op het been met klep en extra compartiment en duimstokzak. De verdekte ritssluiting helpt de kans op krassen te verkleinen. De externe kniestukzakken, verstelbare taille en mouwen dragen bij aan een optimaal draagcomfort.

Materiaal: 65% polyester, 35% katoen, 260 g/m².

Artnr.: 65432223-9900 zwart

Maat: C44-62



| 9900 |

JOBMAN
WORKWEAR

KLEIN en STERK
www.kleinensterk.nl



4036 - Overall Flame Retardant, p. 98

4036

TECHNICAL



OVERALL FLAME RETARDANT

- Gemaakt van katoen met een vlamvertragend behandeling.
- Voorzien van zakken waarin kniestukken kunnen worden geplaatst.
- Dubbel deelbare rits.

Katoenen overall speciaal ontwikkeld voor lassers. De overall is gemaakt van 350 g/m² katoen en behandeld met vlamvertragend Pyrovatex[®] voor optimale bescherming. De overall is voorzien van diverse zakken speciaal afgestemd op lassers. De zakken voor kniestukken zitten aan de buitenkant voor optimaal comfort. De overall is afgewerkt met een dubbel deelbare rits en verstelbaar bij de taille en boorden.

Gecertificeerd volgens EN ISO 11612, A1+A2 B1 C1 F1, EN ISO 11611, klasse A1+A2.

Materiaal: 100% katoen, 350 g/m².

Artnr.: 65403627-9900 zwart

Maat: C46-62



| 9900 |

JOBMAN

WORKWEAR



| 9900 |

1091

TECHNICAL



JACKET FLAME RETARDANT

- Gemaakt van katoen met een vlamvertragend behandeling.
- Comfortabele pasvorm voor een optimaal draagcomfort.
- Zakken en andere details speciaal aangepast voor het lassen.

Katoenen servicejas speciaal ontwikkeld voor lassers. De jas is gemaakt van 350 g/m² katoen en behandeld met vlamvertragend Pyrovatex® voor optimale bescherming. De jas is voorzien van diverse zakken, waaronder een zak op de borst, twee zakken aan de voorzijde en twee binnenzakken waarvan één voorzien met een compartiment voor een telefoon. De zakken en andere details zijn speciaal aangepast voor het lassen. Verder is de jas voorzien van een rits die volledig tot bovenin de kraag met stormflap gesloten kan worden. De jas is gemakkelijk te verstellen bij de taille en de manchetten. Gecertificeerd volgens EN ISO 11612, A1+A2 B1 C1 F1, EN ISO 11611, klasse A1+A2.

Materiaal: 100% katoen, 350 g/m².

Artnr.: 65109127-9900 zwart

Maat: XS-3XL

2091

TECHNICAL



TROUSER FLAME RETARDANT

- Gemaakt van katoen met een vlam vertragende behandeling.
- Voorzien van zakken waarin kniestukken kunnen worden geplaatst.
- Zakken en andere details speciaal aangepast voor het lassen.

Katoenen broek speciaal ontwikkeld voor lassers. De broek is gemaakt van 350 g/m² katoen en behandeld met vlam vertragend Pyrovatex® voor optimale bescherming. De broek is voorzien van diverse zakken speciaal afgestemd op lassers zoals, een zak op het been, een duimstokzak, zakken aan de voorzijde en achterzakken met flap. De broek sluit mooi aan op de 1091 Jacket Flame Retardant.

Gecertificeerd volgens EN ISO 11612, A1+A2 B1 C1 F1, EN ISO 11611, klasse A1+A2.

Materiaal: 100% katoen, 350 g/m².

Artnr.: 65209127-9900 zwart

Maat: C44-62, C148-156, D96-120



| 9900 |

JOBMAN
WORKWEAR

KLEIN en STERK
www.kleinsterk.nl



LAAG 1

De eerste laag heeft vochtafvoerende eigenschappen en zorgt ervoor dat vocht wordt getransporteerd naar de volgende laag. Zoals bijvoorbeeld technisch ondergoed gemaakt van synthetische materialen.



LAAG 2

De tweede laag heeft isolerende eigenschappen en zorgt naast warmte dat het vocht naar de volgende laag wordt getransporteerd. Zoals bijvoorbeeld fleece of andere isolerende materialen.



LAAG 3

De derde laag heeft naast wind- en waterafstotende, ook ademende eigenschappen. Deze laag zorgt ervoor dat het vocht uit de eerste lagen kan verdampen en biedt daarnaast bescherming tegen verschillende weersomstandigheden.

101

Softshell en fleece



1201

LIGHT SOFTSHELL
JACKET

106



| 9921 |

| 9931 |

5150

ADVANCED

2
LAYER

HOODIE VISION

- Gemaakt van soepel polyester met fleece voering.
- Nauwsluitende pasvorm voor optimale bewegingsvrijheid.
- Fluorescerende naden en rits en reflecterende details op de schouders voor optimale zichtbaarheid.

Geavanceerd, comfortabel en zacht capuchonvest met een opvallende, eigentijdse en onderscheidende uitstraling. Het vest is voorzien van borstzak met rits en ruimte voor een ID-kaart, binnenzakken met rits, een open binnenzak en steekzakken met rits. Het vest is hoogwaardig afgewerkt met een rits aan de voorzijde met stormflap en reflecterende details op de schouders en fluorescerende flatlock naden en ritsen. De verstelbare taille en verstelbare capuchon met mesh voering zorgen voor een optimaal draagcomfort.

Materiaal: 100% polyester, 325 g/m².

Artnr.: 65515053-9921 zwart/geel

Artnr.: 65515053-9931 zwart/oranje

Maat: S-3XL



5150 - Hoodie, p. 102



| 9832 |

| 9941 |



| 6710 |



| 1000 |

5152

ADVANCED

2
LAYER

HOODIE

- Gemaakt van soepel polyester met fleece voering.
- Nauwsluitende pasvorm voor optimale bewegingsvrijheid.
- Verstelbare capuchon en taille.

Geavanceerd, comfortabel en zacht capuchonvest met een opvallende, eigentijdse en onderscheidende uitstraling. Het vest is gemaakt van soepel polyester met fleece voering. De nauwsluitende pasvorm zorgt voor optimale bewegingsvrijheid. Het vest is voorzien van een borstzak met rits, ruime binnenzakken en steekzakken met rits. Het vest is hoogwaardig afgewerkt met contrasterende ritsen en flatlock naden. De verstelbare capuchon met mesh voering en verstelbare taille dragen bij aan een optimaal draagcomfort.

Materiaal: 100% polyester, 325 g/m².

Artnr.: 65515253-1000 wit

Artnr.: 65515253-6710 navy/wit

Artnr.: 65515253-9832 donkergrijs/oranje

Artnr.: 65515253-9941 zwart/rood

Maat: XS-3XL

JOBMAN
WORKWEAR

KLEIN  STERK
www.kleinensterk.nl



| 9899 |

| 9998 |

1248

ADVANCED



SOFTSHELL JACKET

- 3-laags softshell met weerbestendig membraam en fleece voering.
- Hoogwaardig afgewerkt met Cordura® op de meest kwetsbare plekken.
- Voorzien van reflecterende details bij de rits.

Geavanceerde 3-laags softshell jas, ideaal te dragen als derde laag door het weerbestendige membraam. De jas is hoogwaardig afgewerkt met fleecevoering en Cordura® op de schouders, ellebogen en buik voor extra bescherming van de meest kwetsbare delen. Verder is de jas uitgerust met een borstzak met rits, twee ruime zakken op de voorzijde met rits en binnenzakken. De jas is voorzien van reflecterende details, verstelbare manchetten en subtiele Jobman branding.

Materiaal: 95% polyester, 5% elastaan, 360 g/m².

Artnr.: 65124893-9899 donkergrijs/zwart

Artnr.: 65124893-9998 zwart/donkergrijs

Maat: S-3XL

1292

ADVANCED



SOFTSHELL JACKET

- Wind- en waterafstotende 3-laags softshell met ademend vermogen.
- Verstevigd op de schouders en in de capuchon.
- Voorzien van reflecterende details voor een betere zichtbaarheid.

Geavanceerde, ademende, wind- en waterafstotende softshell jas met denim look. De jas is voorzien van een borstzak met rits, 2 ruime zakken aan de voorzijde en verstelbare capuchon. De jas is professioneel afgewerkt met versteviging bij de schouders, rib in de boord en manchetten en duimgaten in de manchetten. Deze geavanceerde softshell is ideaal te dragen als derde laag.

Materiaal: 81% polyamide, 19% polyester, 320 g/m².

Artnr.: 65129294-9999 zwart

Maat: S-3XL



| 9999 |



1247

TECHNICAL



SOFTSHELL JACKET

- Gebreide softshell jas met verstevigingen aan de voorzijde en op de schouders.
- Uitstekend ademend vermogen.
- Wind- en waterafstotend.

Gebreide softshell jas met een ademende, wind- en waterafstotende werking, ideaal om te dragen als derde laag. De jas is voorzien van een borstzak met rits en 2 steekzakken met rits. De verstelbare zoom met trekkoord en de elastische manchetten zorgen voor een optimaal draagcomfort. De contrasterende ritsen en versteviging op de buik en schouders geven de jas een unieke, opvallende uitstraling.

Materiaal: 100% polyester, 455 g/m².

Artnr.: 65124773-9341 grijs melange/rood

Artnr.: 65124773-9430 zwart melange/oranje

Maat: XS-3XL

1208

FUNCTIONAL



SOFTSHELL JACKET

- Waterafstotende softshell.
- Voorzien van een windproof membraam.
- Gevoerd met fleecce voor een aangenaam warm gevoel.

Functionele softshell jas met windproof membraam. Ideaal te dragen als derde laag. De jas is voorzien van een borstzak met rits en zakje voor een ID-kaart, 2 voorzakken met rits en binnenzakken. De verstelbare boord en manchetten zorgen voor een optimaal draagcomfort. De jas is leverbaar in 5 commerciële kleuren met ton sur ton ritsen die mooi aansluiten op alle kleding in de Jobman collectie.

Materiaal: 100% polyester, 265 g/m².

Artnr.: 65120871-1000 wit

Artnr.: 65120871-6400 oceaan

Artnr.: 65120871-6700 navy

Artnr.: 65120871-9800 donkergrijs

Artnr.: 65120871-9900 zwart

Maat: S-3XL

JOBMAN

WORKWEAR



| 6700 |

| 3000 |



| 1700 |

| 4100 |

| 6500 |

| 7500 |

| 9800 |

| 9900 |

1201

PRACTICAL



LIGHT SOFTSHELL JACKET

- Comfortabele jas gemaakt van 3-laags softshell.
- Wind- en waterafstotend.
- Voorzien van duimgaten.

Praktische, lichte softshell jas, ideaal te dragen als tweede laag. De jas is voorzien van 2 steekzakken met rits, een borstzak met rits en een binnenzak. Verder is de jas professioneel afgewerkt met duimgaten, YKK rits aan de voorzijde en verstelbaar bij de taille middels een trekkoord. De jas heeft een goede prijs-kwaliteitverhouding en is verkrijgbaar in 8 commerciële kleuren, waarmee de jas breed inzetbaar is in tal van doelgroepen.

Materiaal: 96% polyester, 4% elastaan, 280 g/m².

Artnr.: 65120171-1700 bruin

Artnr.: 65120171-3000 oranje

Artnr.: 65120171-4100 rood

Artnr.: 65120171-6500 kobalt blauw

Artnr.: 65120171-6700 navy

Artnr.: 65120171-7500 bosgroen

Artnr.: 65120171-9800 donkergrijs

Artnr.: 65120171-9900 zwart

Maat: XS-4XL

JOBMAN

WORKWEAR



| 6500 |

| 4100 |



| 1400 |

| 1700 |

| 3000 |

| 6700 |

| 7500 |

| 9800 |

| 9900 |

7502

PRACTICAL



LIGHT SOFTSHELL VEST

- 3-laags softshell vest.
- Wind- en waterafstotend.
- Verstelbaar middels trekkoord bij de taille.

Praktische, lichte softshell bodywarmer ideaal te dragen als tweede laag. De bodywarmer is voorzien van 2 steekzakken met rits, binnenzakken en een borstzak met rits. De bodywarmer heeft een goede prijs-kwaliteitverhouding en is verkrijgbaar in diverse commerciële kleuren waarmee de bodywarmer breed inzetbaar is in tal van doelgroepen.

Materiaal: 96% polyester, 4% elastaan, 280 g/m².

Artnr.: 65750271-1400 khaki

Artnr.: 65750271-1700 bruin

Artnr.: 65750271-3000 oranje

Artnr.: 65750271-4100 rood

Artnr.: 65750271-6500 kobalt blauw

Artnr.: 65750271-6700 navy

Artnr.: 65750271-7500 bosgroen

Artnr.: 65750271-9800 donkergrijs

Artnr.: 65750271-9900 zwart

Maat: XS-4XL



| 9899 |

5182

ADVANCED



PADDED ISOLATION JACKET

- Quilt voering op het lijf voor een aangenaam warm gevoel.
- Polyester mouwen voor optimale bewegingsvrijheid.
- Kan worden gedragen als tweede en als derde laag.

Opvallend, geavanceerd jack met gevoerde body en gladde polyester mouwen. Het jack is voorzien van een borstzak met rits en ruimte voor een ID-kaart, steekzakken aan de voorzijde met rits en duimgaten. Het jack is gemakkelijk te verstellen bij de taille voor een aangenaam draagcomfort. Het jack is voorzien van subtiele Jobman details en een contrasterende, gewatteerde body voor een onderscheidende en eigentijdse uitstraling.

Materiaal: 100% quilt ripstop polyamide, 250 g/m².

Artnr.: 65518253-9899 donkergrijs/zwart

Maat: S-3XL



5182 - Jacket, p. 107
2921 - Broek, p. 79

JOBMAN
WORKWEAR

KLEIN en STERK
www.kleinensterk.nl

5153

ADVANCED

2
LAYER

FUNCTIONAL JACKET

- Opvallende en onderscheidende uitstraling door de contrasterende flatlocknaden.
- Verstelbare en duimgaten.
- Zak op de borst met rits en ruimte voor een ID-kaart.

Geavanceerd, comfortabel en zacht capuchonvest met een opvallende, eigentijdse en onderscheidende uitstraling. Het vest is voorzien van een borstzak met ruimte voor een ID-kaart en steekzakken met rits. Het vest is hoogwaardig afgewerkt met contrasterende ritsen en flatlock naden en extra rits in de kraag voor ventilatie. De verstelbare taille en duimgaten dragen bij aan een optimaal draagcomfort.

Materiaal: 52% polyester, 40% polyamide, 8% elastaan, 250 g/m².

Artnr.: 65515353-3099 oranje/zwart

Artnr.: 65515353-6430 oceaan/oranje

Artnr.: 65515353-9998 zwart/donkergrijs

Maat: XS-3XL



| 3099 |

| 9998 |

| 6430 |

5192

TECHNICAL

2
LAYER

FLEECE JACKET REVERSIBLE

- Aan beide kanten te dragen, met fleece aan de ene kant en teddy aan de andere kant.
- Verstevigd op de mouwen.
- Verlengd rugpaneel.

Technisch, isolerend fleecest vest aan beide kanten te dragen met fleece aan de ene kant en teddy fleece aan de andere kant. Het vest heeft zakken met rits aan de fleecekant en zakken met drukknop aan de teddy kant. De duimgaten en het verlengde rugpaneel zorgen voor een optimaal draagcomfort. Het vest is verkrijgbaar in 3 kleurcombinaties die mooi aansluiten op alle kleding in de Jobman collectie.

Materiaal: 100% polyester, 445 g/m².

Artnr.: 65519274-6430 oceaan/oranje

Artnr.: 65519274-9830 grijs/oranje

Artnr.: 65519274-9998 zwart/donkergrijs

Maat: XS-3XL



| 6430 |

| 9830 |

| 9998 |

Tweezijdig te dragen



JOBMAN

WORKWEAR



| 9730 |



| 6592 |

| 9941 |

5162

FUNCTIONAL

2
LAYER

FLEX JACKET

- Gemaakt van stretch polyester voor optimale vrijheid van bewegen.
- Verstevigd op het lijf en op de mouwen voor extra slijtvastheid.
- Trekkoord in de kraag om te beschermen tegen tocht.

Functioneel lichtgewicht vest van stretch polyester voor een optimale vrijheid van bewegen. Het vest is ideaal te dragen als tweede laag. Het vest is voorzien van verstevigde panelen op het lijf en op de mouwen, trekkoord in de kraag en voorzakken met rits.

Materiaal: 100% polyester, 200 g/m².

Artnr.: 65516250-6592 kobalt blauw/grijs

Artnr.: 65516250-9730 grafiet/oranje

Artnr.: 65516250-9941 zwart/rood

Maat: XS-3XL





| 9799 |

5151

TECHNICAL



FLEECE JACKET

- Comfortabel fleece vest.
- Kraag met trekkoord.
- Borstzak met rits en ruimte voor een ID-kaart.

Technisch, zacht en comfortabel fleece vest met een uniek, eigentijds ontwerp. Ideaal te dragen als tweede laag. Het vest heeft steekzakken met rits en een borstzak met rits en ruimte voor een ID-kaart. Verder is het vest afgewerkt met contrasterende flatlock naden, trekkoord in de taille en in de kraag.

Materiaal: 100% polyester, 205 g/m².

Artnr.: 65515175-9799 grafiet/zwart

Maat: S-3XL

5901

PRACTICAL



MICROFLEECE JACKET

- Comfortabel, soepel fleece vest.
- Ideaal te dragen als tweede laag.
- Voorzien van elastiek in de taille en manchetten.

Praktisch, warm en comfortabel fleece vest, ideaal te dragen als tweede laag. Het vest heeft ruime steekzakken met rits. Verder is het vest professioneel afgewerkt met elastiek in de manchetten en taille. Het vest is verkrijgbaar in diverse commerciële kleuren die mooi aansluiten op alle artikelen uit de Jobman Practical lijn.

Materiaal: 100% polyester, 190 g/m².

Artnr.: 65590154-1400 khaki

Artnr.: 65590154-1700 bruin

Artnr.: 65590154-4100 rood

Artnr.: 65590154-6500 kobalt blauw

Artnr.: 65590154-6700 navy

Artnr.: 65590154-7500 bosgroen

Artnr.: 65590154-9700 grafiet

Artnr.: 65590154-9900 zwart

Maat: XS-4XL



| 9900 |

| 1400 |



| 1700 |

| 4100 |

| 6500 |

| 6700 |

| 7500 |

| 9700 |

JOBMAN
WORKWEAR



| 7500 |

| 1700 |



| 3000 |

| 4100 |

| 6500 |

| 6700 |

| 9800 |

| 9900 |

5501

PRACTICAL



FLEECE JACKET

- Warm fleece vest.
- Steekzakken met rits.
- Elastiek in de boord en bij de manchetten.

Warm, comfortabel en praktisch fleece vest, ideaal te dragen als tweede laag. Het vest heeft een zeer goede prijs-kwaliteitverhouding en is daarom voor veel doelgroepen interessant. Het vest is voorzien van 2 steekzakken met rits, binnenzakken en duimgaten. Het vest is verkrijgbaar in 8 commerciële kleuren die mooi aansluiten op de artikelen in de Jobman Practical lijn.

Materiaal: 100% polyester, 280 g/m².

Artnr.: 65550175-1700 bruin

Artnr.: 65550175-3000 oranje

Artnr.: 65550175-4100 rood

Artnr.: 65550175-6500 kobalt blauw

Artnr.: 65550175-6700 navy

Artnr.: 65550175-7500 bosgroen

Artnr.: 65550175-9800 donkergrijs

Artnr.: 65550175-9900 zwart

Maat: XS-4XL



| 4100 |

| 1400 |



| 1700 |

| 3000 |

| 6500 |

| 6700 |

| 7500 |

| 9800 |

| 9900 |

7501

PRACTICAL



FLEECE VEST

- Warme fleece bodywarmer.
- Steekzakken met rits.
- Verkrijgbaar in diverse commerciële kleuren.

Warm, comfortabel en praktisch fleece bodywarmer, ideaal te dragen als tweede laag. De bodywarmer heeft een zeer goede prijs-kwaliteitverhouding en is daarom voor veel doelgroepen interessant. De bodywarmer is voorzien van 2 steekzakken met rits en binnenzakken. De bodywarmer is verkrijgbaar in diverse commerciële kleuren die mooi aansluiten op de artikelen in de Jobman Practical lijn.

Materiaal: 100% polyester, 280 g/m².

Artnr.: 65750175-1400 khaki

Artnr.: 65750175-1700 bruin

Artnr.: 65750175-3000 oranje

Artnr.: 65750175-4100 rood

Artnr.: 65750175-6500 kobalt blauw

Artnr.: 65750175-6700 navy

Artnr.: 65750175-7500 bosgroen

Artnr.: 65750175-9800 donkergrijs

Artnr.: 65750175-9900 zwart

Maat: XS-4XL

JOBMAN

WORKWEAR



5564

119

POLO



2420

83

SERVICE CHINOS



| 9921 |

| 9931 |

5620

TECHNICAL



SPUN-DYE VISION T-SHIRT

- T-shirt gemaakt van sneldrogend polyester Spun Dye.
- Spun Dye is een milieuvriendelijke kleurmethode waarbij minder water, stroom en chemicaliën worden verbruikt.
- Spun Dye zorgt voor een uitstekende kleurvastheid.

Opvallend T-shirt gemaakt van polyester Spun Dye, een milieuvriendelijke kleurmethode waarbij minder water, stroom en chemicaliën worden verbruikt. Daarnaast zorgt de polyester Spun Dye ervoor dat vocht snel van het lichaam wordt gevoerd voor aangenaam droog gevoel gedurende de dag. Het T-shirt is voorzien van subtiele details die zorgen voor een verbetering van de zichtbaarheid.

Materiaal: 100% polyester, 135 g/m² interlock, 160 g/m² bird-eye.

Artnr.: 65562053-9921 zwart/geel

Artnr.: 65562053-9931 zwart/oranje

Maat: XS-4XL

5556

TECHNICAL



T-SHIRT DRY-TECH™ BAMBOO

- Gemaakt van ventilerend Dry-tech™polyester en antibacterieel Bamboo Charcoal.
- Afgewerkt met hoogwaardige naden om irritatie aan de huid te voorkomen.
- Voorzien van handige borstzak.

Technisch T-shirt gemaakt van ventilerend Dry-tech™polyester en antibacterieel Bamboo Charcoal. Het T-shirt draagt zeer comfortabel dankzij de stretch en hoogwaardig afgewerkte naden. Het T-shirt is voorzien van een handige borstzak.

Materiaal: 50% wicking polyester, 50% bamboe charcoal polyester / 60% polyester, 40% wicking polyester, 140 g/m².

Artnr.: 6555651-9899 donkergrijs/zwart

Artnr.: 6555651-9998 zwart/donkergrijs

Maat: XS-3XL



| 9998 |

| 9899 |



| 9998 |

| 9899 |

5586

TECHNICAL



POLO DRY-TECH™ BAMBOO

- Gemaakt van ventilerend Dry-tech™polyester en antibacterieel Bamboo Charcoal.
- Afgewerkt met hoogwaardige naden om irritatie aan de huid te voorkomen.
- Voorzien van handige borstzak.

Technische polo gemaakt van ventilerend Dry-tech™polyester en antibacterieel Bamboo Charcoal. De polo draagt zeer comfortabel dankzij de stretch en hoogwaardig afgewerkte naden. De polo is voorzien van een handige borstzak.

Materiaal: 50% wicking polyester, 50% bamboe charcoal polyester / 60% polyester, 40% wicking polyester, 140 g/m².

Artnr.: 65558651-9899 donkergrijs/zwart

Artnr.: 65558651-9998 zwart/donkergrijs

Maat: XS-3XL

JOBMAN
WORKWEAR

KLEIN en STERK
www.kleinensterk.nl



| 9900 |



| 1000 |



| 6700 |



| 9800 |

5522

PRACTICAL



T-SHIRT SPUN-DYE

- T-shirt gemaakt van sneldrogend polyester Spun Dye.
- Spun Dye is een milieuvriendelijke kleurmethode waarbij minder water, stroom en chemicaliën worden verbruikt.
- Spun Dye zorgt voor een uitstekende kleurvastheid.

Praktisch basis T-shirt gemaakt van polyester Spun Dye, een milieuvriendelijke kleurmethode waarbij minder water, stroom en chemicaliën worden verbruikt. Daarnaast zorgt de polyester Spun Dye ervoor dat vocht snel van het lichaam wordt afgevoerd voor aangenaam droog gevoel gedurende de dag.

Materiaal: 100% polyester Spun dye, 135 g/m².

Artnr.: 65552251-1000 wit

Artnr.: 65552251-6700 navy

Artnr.: 65552251-9800 donkergrijs

Artnr.: 65552251-9900 zwart

Maat: XS-4XL

5533

PRACTICAL



POLO SPUN-DYE

- Polo gemaakt van sneldrogend polyester Spun Dye.
- Spun Dye is een milieuvriendelijke kleurmethode waarbij minder water, stroom en chemicaliën worden verbruikt.
- Spun Dye zorgt voor een uitstekende kleurvastheid.

Praktische basis polo gemaakt van polyester Spun Dye, een milieuvriendelijke kleurmethode waarbij minder water, stroom en chemicaliën worden verbruikt. Daarnaast zorgt de polyester Spun Dye ervoor dat vocht snel van het lichaam wordt afgevoerd voor aangenaam droog gevoel gedurende de dag.

Materiaal: 100% polyester Spun dye, 135 g/m².

Artnr.: 65553351-1000 wit

Artnr.: 65553351-6700 navy

Artnr.: 65553351-9800 donkergrijs

Artnr.: 65553351-9900 zwart

Maat: XS-4XL



| 1000 |



| 6700 |



| 9800 |



| 9900 |

JOBMAN

WORKWEAR



| 4100 |

| 6500 |



| 1000 | | 1400 | | 1700 | | 3000 | | 6700 | | 7500 | | 9300 | | 9900 |

5264

PRACTICAL



T-SHIRT

- Heren T-shirt met eigentijdse pasvorm.
- Gemaakt van comfortabel single jersey.
- Verstevigde schoudermaden.

Praktisch, comfortabel, katoen single jersey basis T-shirt met een professionele, eigentijdse pasvorm. Het T-shirt is breed inzetbaar in tal van doelgroepen en leverbaar in een ruime maatboog. De verstevigde naden bij de schouders en dubbel gestikte naden rond de nek zorgen voor een betere slijtvastheid.

Materiaal: 100% katoen (grijs melange 85% katoen / 15% viscose), 180 g/m².

Artnr.: 65526410-1000 wit

Artnr.: 65526410-1400 khaki

Artnr.: 65526410-1700 bruin

Artnr.: 65526410-3000 oranje

Artnr.: 65526410-4100 rood

Artnr.: 65526410-6500 kobalt blauw

Artnr.: 65526410-6700 navy

Artnr.: 65526410-7500 bosgroen

Artnr.: 65526410-9300 grijs melange

Artnr.: 65526410-9900 zwart

Maat: XS-3XL



| 6700 |

| 3000 |



| 1000 | | 1400 | | 1700 | | 4100 | | 6500 | | 7500 | | 9300 | | 9900 |

5265

PRACTICAL



WOMEN'S T-SHIRT

- Dames T-shirt met eigentijdse pasvorm.
- Gemaakt van comfortabel single jersey.
- Verstevigde schoudermaden.

Praktisch, comfortabel, katoen single jersey basis T-shirt voor dames met een professionele, eigentijdse pasvorm. De verstevigde naden bij de schouders en dubbel gestikte naden rond de nek zorgen voor een betere slijtvastheid.

Materiaal: 100% katoen (grijs melange 85% katoen / 15% viscose), 180 g/m².

Artnr.: 65526510-1000 wit

Artnr.: 65526510-1400 khaki

Artnr.: 65526510-1700 bruin

Artnr.: 65526510-3000 oranje

Artnr.: 65526510-4100 rood

Artnr.: 65526510-6500 kobalt blauw

Artnr.: 65526510-6700 navy

Artnr.: 65526510-7500 bosgroen

Artnr.: 65526510-9300 grijs melange

Artnr.: 65526510-9900 zwart

Maat: XS-3XL

JOBMAN
WORKWEAR

KLEIN en STERK
www.kleinensterk.nl



| 4110 |

| 9910 |

NIEUW

5266

FUNCTIONAL

T-SHIRT BEATNIK PRINT

- Voorzien van 'Beatnik' print.
- Verstevigde schouderaden.
- Dubbel gestikte naden rond de hals.

T-shirt gemaakt van single jersey met opvallende "Beatnik" print. Het T-shirt is hoogwaardig afgewerkt met verstevigde naden op de schouders en dubbel gestikte naden rond de hals.

Materiaal: 100% katoen, 180 g/m².

Artnr.: 65526610-4110 rood/wit

Artnr.: 65526610-9910 zwart/wit

Maat: XS-3XL

5267

FUNCTIONAL

T-SHIRT SPIKE PRINT

- Voorzien van 'Spike' print.
- Verstevigde schouderaden.
- Dubbel gestikte naden rond de hals.

T-shirt gemaakt van single jersey met opvallende "Spike" print. Het T-shirt is hoogwaardig afgewerkt met verstevigde naden op de schouders en dubbel gestikte naden rond de hals.

Materiaal: 100% katoen (grijs melange 85% katoen / 15% viscose), 180 g/m².

Artnr.: 65526710-1099 wit/zwart

Artnr.: 65526710-9399 grijs melange/zwart

Maat: XS-3XL



| 9399 |

| 1099 |

NIEUW



5564

PRACTICAL



POLO

- Klassieke polo.
- Rib in de kraag en manchetten.
- Verkrijgbaar in diverse commerciële kleuren die mooi aansluiten op de Jobman Practical lijn.

Praktische polo gemaakt van polyester/katoen en verkrijgbaar in diverse kleuren. De polo is hoogwaardig afgewerkt met drie ton sur ton knopen, rib in de kraag en in de manchetten. De polo is voorzien van subtiele Jobman branding waaronder een decoratieve oranje rand binnenin de kraag.

Materiaal: 65% polyester, 35% katoen grijs melange: 85% katoen, 15% viscose), 200 g/m².

Artnr.: 65556430-1000 wit

Artnr.: 65556430-1400 khaki

Artnr.: 65556430-1700 bruin

Artnr.: 65556430-4100 rood

Artnr.: 65556430-6300 hemelsblauw

Artnr.: 65556430-6700 navy

Artnr.: 65556430-7500 bosgroen

Artnr.: 65556430-9300 grijs melange

Artnr.: 65556430-9900 zwart

Maat: XS-3XL



JOBMAN
WORKWEAR

KLEIN  STERK
www.kleinensterk.nl



| 6700 |

| 9800 |

| 9900 |

5122

FUNCTIONAL



ROUNDNECK SWEATSHIRT

- Gemaakt van kleurvast katoen/polyester.
- Geruwde binnenkant voor extra draagcomfort.
- Voorzien van handige zak op de borst met rits.

Comfortabele, soepele en functionele trui met ronde hals, gemaakt van hoogwaardig katoen/polyester met een geruwde binnenkant. De trui heeft raglanmouwen en is afgewerkt met rib manchetten en boord voor optimaal draagcomfort en bewegingsvrijheid. Verder is de trui voorzien van een borstzak met rits en ruimte voor een ID-kaart.

Materiaal: 60% katoen, 40% polyester, 280 g/m².

Artnr.: 65512293-6700 navy

Artnr.: 65512293-9800 donkergrijs

Artnr.: 65512293-9900 zwart

Maat: XS-3XL

5120

FUNCTIONAL



ROUNDNECK SWEATSHIRT

- Badstof aan de binnenkant voor optimaal draagcomfort.
- Versteving in de vorm van een halve maan in de nek.
- Gemaakt van 100% katoen.

Moderne, functionele trui met ronde hals. De trui is professioneel afgewerkt met stretch rib in de hals, manchetten en boord voor een optimaal draagcomfort en een verzorgde uitstraling. Verder is de trui voorzien van badstof aan de binnenkant en versteving in de vorm van een halve maan bij de nek. De trui is breed inzetbaar in tal van doelgroepen en verkrijgbaar in 4 commerciële kleuren die mooi aansluiten op alle kleding uit de Jobman collectie.

Materiaal: 100% katoen, 300 g/m².

Artnr.: 65512010-1010 wit

Artnr.: 65512010-6700 navy

Artnr.: 65512010-9700 grafiet

Artnr.: 65512010-9900 zwart

Maat: XS-3XL



| 6700 |

| 1010 |

| 9700 |

| 9900 |

JOBMAN

WORKWEAR



5500

FUNCTIONAL



HALFZIP SWEATSHIRT

- Trui met hoge kraag.
- Gemaakt van 100% katoen.
- Afgewerkt met rib in de manchetten en boord.

Moderne, functionele trui met hoge kraag en halve rits. De trui is professioneel afgewerkt met stretch rib in de manchetten en boord voor een optimaal draagcomfort en een verzorgde uitstraling. De trui is breed inzetbaar in tal van doelgroepen en verkrijgbaar diverse commerciële kleuren die mooi aansluiten op alle kleding in de Jobman collectie.

Materiaal: 100% katoen, 300 g/m².

Artnr.: 65550010-6700 navy

Artnr.: 65550010-9700 grafiet

Artnr.: 65550010-9900 zwart

Maat: XS-3XL



| 7599 |

| 9921 |



| 1499 |

| 1799 |

| 4199 |

| 6399 |

| 6799 |

| 9899 |

| 9999 |

5401**PRACTICAL**

HALFZIP SWEATSHIRT

- Comfortabele trui met hoge kraag.
- Halve rits aan de voorzijde.
- Verkrijgbaar in diverse commerciële kleuren met contrasterende panelen.

Praktische polyester/katoen trui met hoge kraag voorzien van een halve rits en een hoogwaardige afwerking van rib bij de manchetten en boord. De trui heeft een opvallende en unieke uitstraling door de contrasterende zijpanelen. De trui is leverbaar in diverse commerciële duo kleuren die mooi aansluiten op alle artikelen uit de Jobman Practical lijn.

Materiaal: 80% katoen, 20% polyester, 320 g/m².

Artnr.: 65540120-1499 khaki/zwart

Artnr.: 65540120-1799 bruin/zwart

Artnr.: 65540120-4199 rood/zwart

Artnr.: 65540120-6399 hemelsblauw/zwart

Artnr.: 65540120-6799 navy/zwart

Artnr.: 65540120-7599 bosgroen/zwart

Artnr.: 65540120-9899 donkergrijs/zwart

Artnr.: 65540120-9921 zwart/geel

Artnr.: 65540120-9999 zwart

Maat: XS-4XL



| 6399 |

| 4199 |



| 1499 |

| 1799 |

| 6799 |

| 7599 |

| 9899 |

| 9999 |

5402**PRACTICAL**

ROUNDNECK SWEATSHIRT

- Comfortabele trui met ronde hals.
- Rib bij de manchetten en boord.
- Verkrijgbaar in diverse commerciële kleuren met contrasterende panelen.

Praktische polyester/katoen trui met ronde hals en een hoogwaardige afwerking van rib bij de manchetten en boord. De trui heeft een opvallende en unieke uitstraling door de contrasterende zijpanelen. De trui is leverbaar in diverse commerciële duo kleuren die mooi aansluiten op alle artikelen uit de Jobman Practical lijn.

Materiaal: 80% katoen, 20% polyester, 320 g/m².

Artnr.: 65540220-1499 khaki/zwart

Artnr.: 65540220-1799 bruin/zwart

Artnr.: 65540220-4199 rood/zwart

Artnr.: 65540220-6399 hemelsblauw/zwart

Artnr.: 65540220-6799 navy/zwart

Artnr.: 65540220-7599 bosgroen/zwart

Artnr.: 65540220-9899 donkergrijs/zwart

Artnr.: 65540220-9999 zwart

Maat: XS-4XL



| 6498 |

| 3098 |



| 6798 |

| 9198 |

| 9998 |

5154

TECHNICAL



VINTAGE HOODIE LINED

- Gemaakt van materiaal dat er beter uit gaat zien naarmate het meer wordt gedragen.
- Teddy voering voor een optimaal warm draagcomfort.
- Ruime steekzakken aan de voorzijde.

Technisch, uniek, comfortabel, zacht, zeer ademend en isolerend capuchonvest met een vintage uitstraling. Het vest is voorzien van ruime steekzakken aan de voorkant en afgewerkt met een trekkoord in de capuchon en een geribde boord en manchetten. Voorzien van Jobman branding.

Materiaal: 65% katoen, 35% polyester, 430 g/m².

Artnr.: 65515438-3098 oranje/donkergrijs

Artnr.: 65515438-6498 oceaan/donkergrijs

Artnr.: 65515438-6798 navy/donkergrijs

Artnr.: 65515438-9198 lichtgrijs/donkergrijs

Artnr.: 65515438-9998 zwart/donkergrijs

Maat: S-3XL

5155

TECHNICAL



VINTAGE HOODIE LINED

- Gemaakt van materiaal dat er beter uit gaat zien naarmate het meer wordt gedragen.
- Teddy voering voor een optimaal warm draagcomfort.
- Ruime steekzakken aan de voorzijde.

Technisch, comfortabel en zacht, zeer ademend en isolerend capuchonvest met een vintage uitstraling. Het vest is voorzien van ruime steekzakken aan de voorkant en afgewerkt met een trekkoord in de capuchon en een geribde boord en manchetten.

Materiaal: 65% katoen, 35% polyester, 430 g/m².

Artnr.: 65515538-9198 lichtgrijs/donkergrijs

Artnr.: 65515538-9998 zwart/donkergrijs

Maat: XS-3XL



| 9198 |

| 9998 |

JOBMAN
WORKWEAR

KLEIN en STERK
www.kleinsterk.nl



5138

FUNCTIONAL



FLANNEL SHIRT

- Gemaakt van flanel katoen met een goede kleurvastheid.
- Plastic knopen om de kans op krassen te verkleinen.

Functioneel werkshirt gemaakt van flanel katoen. Het shirt is voorzien van borstzakken met klep en drukknopen en ruimte voor een pen. Het shirt is afgewerkt met plastic knopen om kans op krassen te verkleinen. Het shirt is leverbaar in twee kleurcombinaties die mooi aansluiten op alle kleding in de Jobman collectie.

Materiaal: 100% katoen, 160 g/m².

Artnr.: 65513801-4163 rood/blauw

Artnr.: 65513801-9830 grijs/oranje

Maat: S-3XL

| 9830 |

| 4163 |



JOBMAN
WORKWEAR

5138 - Shirt, p. 124
2290 - Broek, p. 59

KLEIN en STERK
www.kleinensterk.nl



| 9900 |



| 9700 |



| 6700 |

5601

TECHNICAL



SHIRT COTTON

- Gemaakt van katoen voor een aangenaam draagcomfort.
- Oprolbare mouwen, vast te zetten met lus en knoop.
- Verborgene knopen en rits om kans op krassen te voorkomen.

Technisch werkshirt met oprolbare mouwen, vast te zetten met lus en knoop. Het shirt is voorzien van borstzakken met diverse compartimenten en details als een D-ring en klep. Verder heeft het shirt verborgene drukknoopen om krassen te voorkomen.

Materiaal: 100% katoen, 160 g/m².

Artnr.: 65560117-6700 navy

Artnr.: 65560117-9700 grafiet

Artnr.: 65560117-9900 zwart

Maat: XS-3XL

5157

FUNCTIONAL

FLANNEL SHIRT LINED

- Gemaakt van flanel katoen met een goede kleurvastheid.
- Plastic knopen om de kans op krassen te verkleinen.
- Quilt voering voor een aangenaam warm gevoel.

Functioneel werkshirt gemaakt van flanel katoen met quilt voering. Het shirt is voorzien van borstzakken met klep en drukknoopen en ruimte voor een pen. Het shirt is afgewerkt met plastic knopen om kans op krassen te verkleinen. Het shirt is leverbaar in twee kleurcombinaties die mooi aansluiten op alle kleding in de Jobman collectie.

Materiaal: 100% katoen (quilt voering), 160 g/m².

Artnr.: 65515701-4163 rood/blauw

Artnr.: 65515701-9830 grijs/oranje

Maat: S-3XL



| 4163 |

| 9830 |

JOBMAN
WORKWEAR

KLEIN en STERK
www.kleinensterk.nl

Hoe werkt regenkleding?

Waterkolom en ademend vermogen

De ondoordringbaarheid van een stof wordt aangegeven in mm waterkolom (mmwc). Dit wordt gemeten door 10 cm² stof over een buis van dezelfde afmeting te spannen. Deze buis is gevuld met water. De hoogte van de waterkolom wordt gemeten wanneer de eerste drup water door de stof dringt. Een stof wordt geclassificeerd als waterbestendig wanneer het een waterkolom van 2000 mm of meer heeft.

Het ademend vermogen van een stof wordt gemeten in gram per vierkante meter in 24 uur (g/m²/24 uur of MVP). Hoe hoger de waarde des te gemakkelijker het is voor de stof om overtollig vocht te laten verdampen. Deze twee waarden zijn beiden nodig om de eigenschappen van een kledingstuk te bepalen. Een hoge waterkolom duidt vaak op een dichtere stof en kan

daardoor een minder ademend vermogen hebben. Een kledingstuk met een goed ademend vermogen draagt comfortabeler en helpt te voorkomen dat het kledingstuk van binnen vochtig aanvoelt.

Getapete naden

Om het kledingstuk als volledig waterdicht te beschouwen, moeten de naden van het kledingstuk getapet zijn, anders zal er water door de naden binnendringen. Dit betekent dat aan de binnenkant een tape over de naden wordt geplaatst. Bij volledig waterdichte kleding zijn alle naden getapet en bij waterbestendige kleding zijn de meest kritische naden getapet. Bij een jas zijn bijvoorbeeld de naden over de schouders en de naden aan de voor- en achterzijde getapet. Deze naden hebben het hoogste risico om aan vocht te worden blootgesteld.

Regenkleding



9045

188

BEANIE



1270

129

SHELL JACKET



5120

120

ROUNDNECK
SWEATSHIRT



2262

129

SHELL TROUSERS



NIEUW

| 6799 |

1284

PRACTICAL



SHELL JACKET

- Wind- en waterbestendige shell jas met getapete naden.
- Goed ademend vermogen voor optimaal comfort.
- Afneembare capuchon voor extra veiligheid.

Praktische wind- en waterbestendige shell jas met getapete naden. De jas heeft een ademend vermogen dankzij het lagensysteem. Daarnaast zorgt de mesh voering voor een extra laag lucht ter ondersteuning van de ventilatie. De jas is voorzien van zakken met een waterdichte ritsen, drie binnenzakken, twee zakken met mesh en rits en een zak met klittenbandsluiting. De jas draagt zeer comfortabel dankzij de verstelbare manchetten, verstelbare zoom en de capuchon met trekkoord (afneembaar met drukknopen). Waterkolom: 23000 mm. Ademend vermogen: 3300 g/m² 24 uur. Gecertificeerd volgens EN 343 voor regenkleding.

Materiaal: 100% polyester, 200 g/m².

Artnr.: 65128436-6799 navy/zwart

Artnr.: 65128436-9899 donkergrijs/zwart

Artnr.: 65128436-9999 zwart

Maat: XS-4XL



| 9899 |

| 9999 |

JOBMAN

WORKWEAR



| 9900 |

1270

TECHNICAL



SHELL JACKET

- Comfortabele jas perfect te dragen als derde laag tijdens alle weersomstandigheden.
- Gemaakt van duurzaam, waterbestendig polyamide.
- Voorzien van reflecterende details voor betere zichtbaarheid.

Technische, waterbestendige shell jas gemaakt van duurzaam polyamide. De jas heeft een optimaal draagcomfort mede dankzij de verstelbare boord en manchetten. De jas is voorzien van een divers aantal zakken zoals ruime steekzakken aan de voorzijde, borstzak met ruimte voor een ID-kaart en napoleonzak op de borst. Verder is de jas professioneel afgewerkt met reflecterende details en subtiele Jobman branding. De jas sluit mooi aan bij de 2262 shell broek.

Waterkolom: 16000mm, ademend vermogen: 9700 g/m².

Certificeerd volgens EN 343, de normering voor regenkleding.

Materiaal: 100% polyamide, 190 g/m².

Artnr.: 65127049-9900 zwart

Maat: S-3XL

2262

TECHNICAL



SHELL TROUSERS

- Shell broek gemaakt van hoogwaardig, waterafstotend polyamide.
- Voorzien van reflecterende details voor optimale zichtbaarheid.
- Waterkolom: 16000mm, ademend vermogen: 9700 g/m².

Technische, waterafstotende shell broek van duurzaam polyamide. De broek heeft een optimaal draagcomfort mede dankzij de verstelbare taille en het verlengde rugpaneel wat beschermt tegen tocht. De broek is voorzien van een divers aantal zakken zoals ruime steekzakken en een duimstokzak met ruimte voor een mes. Verder is de broek professioneel afgewerkt met reflecterende details en haak die kan worden bevestigd aan de schoenveters. De kniestukken kunnen op twee hoogtes worden geplaatst om de beste positie voor optimale bescherming te kunnen garanderen. De gevormde knieën zorgen voor een optimaal draagcomfort.

Waterkolom: 16000mm, ademend vermogen: 9700 g/m².

Certificeerd volgens EN 14404:2004+A1:2010 Type 2 Level 1 in combinatie met Jobman kneepads 9943, 9944 en 9945.

Materiaal: 100% polyamide, 190 g/m².

Artnr.: 65226249-9900 zwart

Maat: S-3XL



| 9900 |

JOBMAN
WORKWEAR

1273

TECHNICAL



HI-VIS SHELL JACKET

- Hoog ademend vermogen (11500 g/m²), perfect voor het dragen van lagen.
- Gemaakt van waterbestendig materiaal met een waterkolom van 13000mm.
- Hoogwaardig afgewerkt met getapete naden en waterdichte ritsen.

Technische wind- en waterbestendige klasse 3 Hi-Vis shell jas van duurzaam polyester. De jas is voorzien van ruime steekzakken, binnenzakken en een zak met rits op de mouw. De jas is professioneel afgewerkt met getapete naden, waterdichtritsen en PU coating. Verder is de jas gemakkelijk te verstellen bij de capuchon, manchetten en taille. De jas is verkrijgbaar in 3 fluorescerende kleurcombinaties met zwarte of navy details die mooi aansluiten op alle Hi-Vis artikelen in de Jobman collectie.

Waterkolom: 13000mm, ademend vermogen: 11500 g/m².

Klasse 3 gecertificeerd volgens EN ISO 20471.

Gecertificeerd volgens EN 343, de normering voor regenkleding.

Materiaal: 100% polyester, 200 g/m².

Artnr.: 65127341-2167 geel/navy

Artnr.: 65127341-2199 geel/zwart

Artnr.: 65127341-3199 oranje/zwart

Maat: S-3XL



| 2167 |

| 3199 |

| 2199 |

2263

TECHNICAL



HI-VIS SHELL TROUSERS

- Shell broek gemaakt van hoogwaardig, waterafstotend polyester.
- Perfect voor het dragen in lagen.
- Waterkolom: 13000mm, ademend vermogen: 11500 g/m².

Technische, waterafstotend shell broek gemaakt van hoogwaardig polyester met PU-coating. De broek is hoogwaardig afgewerkt met getapete naden, verlengd rugpand en voorgevormde knieën met zakken voor kniestukken. De broek is gemakkelijk te verstellen bij de enkels, taille en riemlussen. De broek is voorzien van diverse zakken waaronder, ruime voorzakken met klep, duimstokzak en zak voor een mes.

Waterkolom: 13000mm, ademend vermogen: 11500 g/m².

High Visibility klasse 2 gecertificeerd volgens EN ISO 20471.

Gecertificeerd volgens EN 343, de normering voor regenkleding.

Materiaal: 100% polyester, 200 g/m².

Artnr.: 65226341-2167 geel/navy

Artnr.: 65226341-2199 geel/zwart

Maat: S-3XL



| 2199 |

| 2167 |

JOBMAN

WORKWEAR



| 3167 |

| 2167 |

1566

TECHNICAL



HI-VIS RAINCOAT

- De jas is 80 cm lang in de maat L.
- Voorzien van een rits met storm flap.
- Gecertificeerd volgens de normering voor bescherming tegen regen.

Technische, Hi-Vis regenjas met gestikte en gelaste naden. De jas is voorzien van verstelbare capuchon en manchetten. De jas sluit mooi aan op alle Hi-Vis artikelen in de Jobman collectie. Gecertificeerd volgens de norm EN 343 EU, norm voor bescherming tegen regen. High Visibility Klasse 3 gecertificeerd volgens EN ISO 20471.

Materiaal: 100% polyester met PU coating, 170 g/m².

Artnr.: 65156658-2167 geel/navy

Artnr.: 65156658-3167 oranje/navy

Maat: S-3XL

2546

TECHNICAL



HI-VIS RAIN TROUSERS

- Gestikte en gelaste naden voor bescherming tegen regen.
- Verstelbaar bij de taille en onderaan de broekspijpen.
- Gecertificeerd volgens de EU-normering voor regenkleding.

Technische, Hi-Vis regenboek met gestikte en gelaste naden. De broek is gemakkelijk te verstellen bij de taille en onderaan de broekspijpen. De reflecterende details in combinatie met de fluorescerende kleur zorgen voor een optimale zichtbaarheid.

Gecertificeerd volgens EN 343, de normering voor regenkleding.

High Visibility klasse 2 gecertificeerd volgens EN ISO 20471.

Materiaal: 100% polyester tricot (polyurethaan coating), 170 g/m².

Artnr.: 65254658-2167 geel/navy

Artnr.: 65254658-3167 oranje/navy

Maat: S-XXL



| 2167 |

| 3167 |

JOBMAN
WORKWEAR

KLEIN en STERK
www.kleinensterk.nl



| 2167 |

1565

TECHNICAL



HI-VIS RAINCOAT

- De jas is 100cm lang in de maat L.
- Voorzien van gestikte en gelaste naden.
- Gecertificeerd volgens de normering voor bescherming tegen regen.

Technische, verlengde Hi-Vis regenjas met gestikte en gelaste naden. De jas is voorzien van verstelbare capuchon en manchetten. De jas sluit mooi aan op alle Hi-Vis artikelen in de Jobman collectie. Gecertificeerd volgens de norm EN 343 EU, norm voor bescherming tegen regen. High Visibility Klasse 3 gecertificeerd volgens EN ISO 20471.

Materiaal: 100% polyester PU coating, 170 g/m².

Artnr.: 65156558-2167 geel/navy

Maat: S-XXL

6535

TECHNICAL



RAINSUIT

- Gemaakt van flexibel, scheurbestendig materiaal.
- Afgewerkt met gestikte en gelaste naden.
- Mooi regenpak, ideaal te dragen als derde laag bij regen.

Technisch regenpak gemaakt van scheurbestendig, duurzaam en flexibel materiaal ook bij koud weer, voor optimale vrijheid van bewegen. Het regenpak is hoogwaardig afgewerkt met gestikte en gelaste naden, reflecterende details, afneembare capuchon met drukknopen en klittenband bij de manchetten. De jas is voorzien van voorzakken met klep en verstelbaar koord bij de taille. De broek is voorzien van zakken met klep en elastisch band bij de taille.

Gecertificeerd volgens EN 343, de normering voor regenkleding.

Materiaal: 100% polyester tricot (polyurethaan coating), 170 g/m².

Artnr.: 65653558-6700 navy

Artnr.: 65653558-9900 zwart

Maat: XS-3XL



| 6700 |

| 9900 |

JOBMAN

WORKWEAR



 **8393** 188
MUTS

 **1261** 136
WINTER JACKET

 **2936** 137
WINTERBROEK STAR



1336

TECHNICAL

| 9900 |



WINTER PARKA STAR

- Winterparka gemaakt van bewezen slijtvaste STAR polyamide.
- Quilt voering voor een optimale bewegingsvrijheid.
- Voorzien van diverse zakken voor het veilig opbergen van eventueel waardevolle spullen.

Technische lichtgewicht parka met quilt voering. De parka is gemaakt van waterafstotend en slijtvast STAR polyamide. De jas is hoogwaardig afgewerkt met fleece voering in de kraag, verstevigingen in Cordura® en reflecterende details. De jas is voorzien van een gevoerde, verborgen capuchon, borstzakken met ruimte voor een ID-kaart, een napoleonzak en ruime zakken aan de voorzijde.

Materiaal: 100% STAR polyamide, 250 g/m².

Artnr.: 65133607-9900 zwart

Maat: S-3XL

JOBMAN
WORKWEAR



| 9900 |

| 1000 |

1357**FUNCTIONAL**

PILOT JACKET

- Pilot winterjas met quilt voering voor optimale bewegingsvrijheid.
- Borstzak met rits voor het veilig opbergen van eventueel waardevolle spullen.
- In zwart verkrijgbaar tot 5XL.

Functionele winterjas gemaakt van duurzaam waterafstotend polyester met comfortabele quilt voering. De jas is voorzien van steekzakken, een borstzak met rits, binnenzakken met ruimte voor een telefoon en D-ring voor een ID-kaart en een zak op de mouw met rits. De jas is verkrijgbaar in 4 commerciële kleuren die mooi aansluiten op alle kleding in de Jobman collectie.

Materiaal: 100% polyester, 200 g/m².

Artnr.: 65135739-1000 wit

Artnr.: 65135739-6700 navy

Artnr.: 65135739-9800 donkergrijs

Artnr.: 65135739-9900 zwart

Maat: XS-3XL, (+9900 4XL, 5XL)



| 9800 |

| 6700 |

JOBMAN
WORKWEAR

KLEIN  STERK
www.kleinensterk.nl



| 9999 |

1261

TECHNICAL

WINTER PARKA

- In de bovenste helft gevoerd met teddy voering voor een aangenaam voering.
- In de onderste helft gevoerd met quilt voor optimale bewegingsvrijheid.
- Verstevigd met rip-stop panelen op de schouders en mouwen.

Technische winter parka met teddy voering gecombineerd met quiltvoering voor een aangenaam warm gevoel met optimaal behoud van de bewegingsvrijheid. De jas is voorzien van steekzakken met rits, binnenzakken en een borstzak met rits en ruimte voor een ID-kaart. De jas is professioneel afgewerkt met reflecterende details en ripstop panelen op de schouders en mouwen.

Materiaal: 100% polyamide, 230 g/m².

Artnr.: 65126144-9999 zwart

Maat: XS-3XL

1264

TECHNICAL

WINTER JACKET

- Winterjas gemaakt van hoogwaardig polyester.
- Quiltvoering voor optimale bewegingsvrijheid.
- Voorzien van reflecterende details voor een betere zichtbaarheid.

Technische winterjas van hoogwaardig polyester. De jas is voorzien van ruime voorzakken met klep, een ID-kaart houder en twee binnenzakken. De quilt voering zorgt voor een aangenaam warm gevoel en optimale bewegingsvrijheid. De jas is professioneel afgewerkt met reflecterende details op de schouders en armen voor een betere zichtbaarheid. Verder is de jas gemakkelijk te verstellen in de manchetten en bij de taille.

Materiaal: 100% polyester, 280 g/m².

Artnr.: 65126436-9900 zwart

Maat: XS-4XL



| 9900 |



| 9921 |

1179

TECHNICAL

WINTER JACKET

- Gemaakt van 100% katoen voor optimaal draagcomfort.
- Voorzien van Hi-Vis panelen en reflecterende details voor optimale zichtbaarheid.
- Gevoerd met teddy fleecce en quiltvoering voor een aangenaam warm gevoel.

Technische winterjas van katoen met teddy fleecce voering op het lichaam en quilt voering in de mouwen voor een aangenaam warm gevoel bij koude omstandigheden. De jas is voorzien van diverse zakken zoals borstzakken met daaronder steekzakken om de handen te warmen, binnenzak voor een telefoon, ruime steekzakken aan de voorzijde en binnenzakken. De jas is professioneel afgewerkt met Hi-Vis panelen op de schouders, reflecterende details, rits met windvanger, verlengd rugpaneel en verstelbare manchetten.

Materiaal: 100% katoen, 370 g/m².

Artnr.: 65117913-9921 zwart/geel

Maat: S-3XL

2936

TECHNICAL



WINTER TROUSERS STAR

- Winterbroek gemaakt van bewezen duurzaam STAR polyamide.
- Verstelbaar bij de enkels voor bescherming tegen tocht.
- Quilt voering voor optimale bewegingsvrijheid.

Technische, lichtgewicht winterbroek met quilt voering voor een aangenaam warm gevoel bij koude omstandigheden. De broek is gemaakt van duurzaam en waterbestendig STAR polyamide. De broek is voorzien van diverse zakken zoals steekzakken aan de voorzijde, verstevigde achterzakken, een duimstokzak met ruimte voor een mes en een zak op het been met telefoonzak en ruimte voor een ID-kaart. De voorgevormde knieën van Cordura® zorgen voor optimaal draagcomfort. Kniestukken kunnen op twee hoogtes geplaatst worden voor optimale bescherming. Gecertificeerd volgens EN 14404:2004+A1:2010 Type 2 Level 1 in combinatie met Jobman kneepads 9943, 9944 en 9945.

Materiaal: 100% STAR polyamide, 250 g/m².

Artnr.: 65293607-9900 zwart

Maat: C44-62, C146-156, D92-124



| 9900 |

JOBMAN
WORKWEAR

KLEIN  STERK
www.kleinensterk.nl



| 9799 |

4360

TECHNICAL

WINTER OVERALLS

- Overall met quilt voering voor een aangenaam warm gevoel.
- Voorzien van reflecterende details op de benen en schouders.
- Rits tot aan de heupen voor het gemakkelijk aan- en uittrekken van de overall.

Technische winteroverall met quilt voering voor een aangenaam warm gevoel en optimale bewegingsvrijheid. De overall is voorzien van een divers aantal zakken zoals voorzakken met verborgen rits, achterzakken met klep, zak op de mouw met rits, duimstokzak, binnenzakken met ruimte voor een telefoon en borstzakken met klep. De overall is professioneel afgewerkt met elastiek in de taille, een trekkoord in de kraag, reflecterende details, rits in de broekspijpen, verstelbare manchetten en een borduurrits. De overall is gemakkelijk te verstellen in de boord met drukknopen en met de riem. Verder is de overall versterkt met polyamide.

Materiaal: 100% polyester, 190 g/m².

Artnr.: 65436032-9799 grafiet/zwart

Maat: S-3XL

4445

FUNCTIONAL

WINTER OVERALLS

- Overall met lichtgewicht quilt voering voor optimale bewegingsvrijheid.
- Voorzien van zakken voor kniestukken.
- Rits tot aan de heup voor het gemakkelijk aan- en uittrekken van de overall.

Functionele winteroverall met quilt voering voor een aangenaam warm gevoel en optimale bewegingsvrijheid. De overall is gemaakt van polyester met een PU-coating voor een wind- en waterafstotende werking. De overall is voorzien van diverse zakken waaronder, steekzakken aan de voorzijde, achterzakken met klep, napoleonzak onder stormklep, borstzakken met klep en binnenzakken met ruimte voor een telefoon. Verder is de overall hoogwaardig afgewerkt met een dubbel deelbare rits, manchetten met duimgaten, rits tot aan de heupen, rubber knopen en reflecterende details.

Materiaal: 100% polyester, 200 g/m².

Artnr.: 65444532-9900 zwart

Maat: S-3XL



| 9900 |

JOBMAN
WORKWEAR

139

Dames



5177
**WOMEN'S
HOODIE**

146



2972
**WOMEN'S TROUSERS
CORE HP**

141



| 9900 |

2201

TECHNICAL



WOMEN'S TROUSERS HP

- Gemaakt van Jobman heavy-duty katoen.
- Voorgevormde knieën voor optimaal draagcomfort.
- De kniestukken kunnen op twee hoogtes worden geplaatst om de beste positie voor optimale bescherming te kunnen garanderen.

Technische damesbroek gemaakt van sterk katoen wat zacht aanvoelt. De broek is verstevigd met polyamide in de holsterzakken en op de knieën waarachter de kniestukken geplaatst kunnen worden. Verder is de broek voorzien van diverse handige zakken met compartimenten zoals holsterzakken aan de voorzijde, verstevigde achterzakken, een telefoonzak en een duimstokzak op het been met mes-bevestigingsknoop. De broek is hoogwaardig afgewerkt door middel van een hamerlus. De kniestukken kunnen op twee hoogtes worden geplaatst om de beste positie voor optimale bescherming te kunnen garanderen. De broek is ook verkrijgbaar in een herenmodel, 2200.

Gecertificeerd volgens EN 14404:2004+A1:2010 Type 2 Level 1 in combinatie met Jobman kneepads 9943, 9944 en 9945.

Materiaal: 100% katoen, 370 g/m².

Artnr.: 65220113-9900 zwart

Maat: 34-48

2872

FUNCTIONAL



WOMEN'S TROUSERS FAST DRY HP

- Gemaakt van Fast Dry, lichtgewicht, sneldrogend materiaal.
- Comfortabel, zacht en zeer slijtvast materiaal.
- Kniestukken kunnen op twee hoogtes geplaatst worden voor optimale bescherming.

Functionele, sneldrogende werkbreek voor dames van Fast Dry polyamide. De broek is voorzien van een divers aantal zakken zoals ruime holsterzakken, verstevigde achterzakken, een duimstokzak met mes-bevestigingsknoop en een zak op het been met rits, telefoonzak en ruimte voor een ID-kaart. Verder is de broek professioneel afgewerkt met een hamerlus, extra riemlussen bij de grootste maten en reflecterende biezen. Kniestukzakken gemaakt van duurzame polyamide. Kniestukken kunnen op twee hoogtes geplaatst worden voor optimale bescherming.

Gecertificeerd volgens EN 14404:2004+A1:2010 Type 2 Level 1 in combinatie met Jobman kneepads 9943, 9944 en 9945.

Materiaal: 100% polyamide, 200 g/m².

Artnr.: 65287206-9999 zwart

Maat: 34-52



| 9999 |

JOBMAN

WORKWEAR



| 9999 |

2972

TECHNICAL



WOMEN'S TROUSERS CORE HP

- Hoogwaardige Core kwaliteit met het comfort van katoen en de duurzaamheid van polyester.
- Kniestukken kunnen op twee hoogtes geplaatst worden voor optimale bescherming.
- Trekkkoord bij de enkels om te beschermen tegen tocht.

Technische werkbreek voor dames gemaakt van ring gesponnen katoen/ polyester Core met het comfort van katoen en de duurzaamheid van polyester. De broek is voorzien van ruime holsterzakken, steekzakken aan de voorzijde, verstevigde achterzakken, een duimstokzak met mes-bevestigingsknoop en een zak op het been met rits, telefoonzak en ruimte voor een ID-kaart. De voorgevormde knieën zorgen voor extra comfort. De kniestukken zijn verstevigd met duurzaam Cordura®, afgewerkt met een reflecterende bias. De broek is hoogwaardig afgewerkt met een hamerlus, trekkkoord bij de enkels en polyamide.

Gecertificeerd volgens EN 14404:2004+A1:2010 Type 2 Level 1 in combinatie met Jobman kneepads 9943, 9944 en 9945.

Materiaal: 55% katoen, 45% polyester CORE, 305 g/m².

Artnr.: 65297219-9999 zwart

Maat: 34-52

2272

TECHNICAL



HI-VIS WOMEN'S TROUSERS STAR HP

- Servicebroek gemaakt van bewezen slijtvaste STAR kwaliteit.
- Zeer slijtvast en sneldrogend voor optimaal comfort.
- Voorzien van een trekkkoord bij de enkels voor bescherming tegen tocht.

Technische Hi-Vis werkbreek voor dames gemaakt van hoogwaardige STAR kwaliteit, zeer slijtvast met een zachte binnenkant en sneldrogend. De broek is voorzien van diverse zakken zoals ruime holsterzakken aan de voorzijde, verstevigde achterzakken, een duimstokzak met mes-bevestigingsknoop en zak op het been met telefoonvakje, ruimte voor een ID-kaart en meerdere compartimenten. De broek is professioneel afgewerkt met een hamerlus, extra riemlussen bij de grootste maten en polyamide verstevigde omslag van de broekspijpen. De broek is ook verkrijgbaar voor heren, 2222.

Gecertificeerd volgens EN 14404:2004+A1:2010 Type 2 Level 1 in combinatie met Jobman kneepads 9943, 9944 en 9945.

High Visibility klasse 2 gecertificeerd volgens EN ISO 20471.

Materiaal: 100% STAR polyester, 250 g/m².

Artnr.: 65227207-2199 geel/zwart

Maat: 34-54



| 2199 |

JOBMAN
WORKWEAR

KLEIN en STERK
www.kleinensterk.nl



5177 - Hoodie, p. 146
5265 - T-shirt, p. 146
2179 - Broek, p. 143

JOBMAN
WORKWEAR

KLEIN en STERK
www.kleinensterk.nl



| 1099 |

2179

TECHNICAL



WOMEN'S PAINTER TROUSERS

- Gemaakt van nauw geweven katoenen twill voor snelle dispersie van oplosmiddel om pigmentabsorptie te minimaliseren.
- Verstevigd met FA™ polyamide op de knieën.
- Kniestukken kunnen op twee hoogtes geplaatst worden voor optimale bescherming.

Technische dames werkbreek speciaal ontwikkeld voor schilders. De broek heeft een uitstekende pasvorm. De nauw geweven katoenen twill zorgt ervoor dat het pigment van de verf zo min mogelijk wordt opgenomen door de broek. De broek is voorzien van ruime holsterzakken gevoerd met waterafstotend FA™ polyamide. Verder is de broek uitgerust met ruime steekzakken aan de voor- en achterzijde, zak op het been met extra compartiment, rits, ruimte voor een telefoon en ID-kaart en handige zak voor het opbergen van een mes, duimstok en andere verbodigheden. Wasbaar op 85°C. Kniestukken kunnen op twee hoogtes geplaatst worden voor optimale bescherming.

Gecertificeerd volgens EN 14404:2004+A1:2010 Type 2 Level 1 in combinatie met Jobman kneepads 9943, 9944 en 9945.

Materiaal: 100% katoen, 300 g/m².

Artnr.: 65217911-1099 wit/zwart

Maat: 34-54

2311

FUNCTIONAL



WOMEN'S SERVICE TROUSERS

- Servicebroek gemaakt van easy-care polyester/katoen.
- Voorgevormde knieën voor optimaal draagcomfort.
- De broek kan gemakkelijk met 5 cm worden verlengd door de omslag in de broekspijp.

Functionele servicebroek voor dames gemaakt van easy-care polyester/katoen. De broek is speciaal ontwikkeld voor serviceberoepen zoals industrie en transport. De broek is voorzien van steekzakken met een muntzakje, zak op het been met rits, achterzakken en zak op het been met rits, telefoonzak en extra compartiment. De broek is professioneel afgewerkt met voorgevormde knieën en een D-ring voor sleutels. De broek kan gemakkelijk met 5 cm worden verlengd door de omslag in de broekspijp. De broek is ook verkrijgbaar in een herenmodel, 2310.

Materiaal: 65% polyester, 35% katoen, 265 g/m².

Artnr.: 65231129-6700 navy

Artnr.: 65231129-9700 grafiet

Artnr.: 65231129-9900 zwart

Maat: 34-50 (+5 cm)



| 6700 |

| 9700 |

| 9900 |

JOBMAN
WORKWEAR

Nieuwe kleur!



| 9800 |

| 9900 |

| 6700 |

2720

FUNCTIONAL



WOMEN'S SERVICE CHINOS

- Gemaakt van hoogwaardig en comfortabel polyester/katoen twill.
- Voorzien van ruime voor- en achterzakken.
- Kan worden gewassen op 85°C.

Functionele, onderhoudsvriendelijke en eigentijdse chino voor dames gemaakt van hoogwaardige twill met lichte stretch. De broek heeft ruime steekzakken met een muntzakje en achterzakken. De broek is voorzien van een rubber knoop om de kans op krassen te verminderen. De voorgevormde knieën zorgen voor een optimaal draagcomfort. De broek is ook verkrijgbaar voor heren, 2420.

Materiaal: 65% polyester, 35% katoen, 250 g/m².

Artnr.: 65272005-6700 navy

Artnr.: 65272005-9800 donkergrijs

Artnr.: 65272005-9900 zwart

Maat: 34-54 (+5 cm)

2721

FUNCTIONAL



WOMEN'S TRANSPORT TROUSERS

- Gemaakt van hoogwaardig en comfortabel polyester/katoen twill.
- Voorzien van reflecterende baan onderaan de broekspijpen.
- Kan worden gewassen op 85°C.

Functionele, onderhoudsvriendelijke transport broek gemaakt van hoogwaardige twill met lichte stretch en reflecterende baan onderaan de broekspijp. De broek heeft ruime steekzakken met een muntzakje en achterzakken. De voorgevormde knieën zorgen voor een optimaal draagcomfort. De broek ook is verkrijgbaar voor heren, 2421.

Materiaal: 65% polyester, 35% katoen, 250 g/m².

Artnr.: 65272105-9800 donkergrijs

Artnr.: 65272105-9900 zwart

Maat: 34-54 (+5 cm)



| 9900 |

| 9800 |

JOBMAN

WORKWEAR



| 6600 |

| 9700 |

| 9900 |

2305

FUNCTIONAL



SERVICE TROUSERS

- Servicebroek gemaakt van easy care polyester/katoen.
- Voorzien van zakken voor kniestukken aan de binnenzijde.
- Zak op het been met ruimte voor een duimstok.

Functionele servicebroek speciaal ontwikkeld voor lichte service en industrie werkzaamheden zoals magazijn en retail. De broek is voorzien van diverse zakken zoals steekzakken aan de voorzijde, achterzakken, telefoonzak op de heup, zak met ruimte voor een duimstok en zak op het been met klep. De broek is gemaakt van easy care polyester/katoen en verkrijgbaar in dames en heren maten.

Materiaal: 65% polyester, 35% katoen, 260 g/m².

Artnr.: 65230523-6600 navy

Artnr.: 65230523-9700 grafiet

Artnr.: 65230523-9900 zwart

Maat: C44-62, C144-156, D88-124, DA34-50

2308

FUNCTIONAL



WOMEN'S SERVICE TROUSER

- Servicebroek gemaakt van easy-care polyester/katoen.
- Voorzien van ruime zakken aan de voor- en achterzijde.
- Ook leverbaar in een herenmodel, 2307.

Functionele servicebroek voor dames met een professionele uitstraling speciaal ontwikkeld voor lichte industrie en serviceberoepen. De broek is gemaakt van easy-care polyester/katoen. De broek is voorzien van steekzakken aan de voorzijde, zak op het been met extra compartiment, achterzakken en zak op het been met klep en telefoonzak. De broek is leverbaar in 3 commerciële kleuren die mooi aansluiten op de kleding uit de Jobman collectie.

Materiaal: 65% polyester, 35% katoen, 260 g/m².

Artnr.: 65230823-6700 navy

Artnr.: 65230823-9700 grafiet

Artnr.: 65230823-9900 zwart

Maat: 32-50



| 6700 |

| 9700 |

| 9900 |

JOBMAN
WORKWEAR



| 6700 |

| 3000 |



| 1000 | | 1400 | | 1700 | | 4100 | | 6500 | | 7500 | | 9300 | | 9900 |

5265

PRACTICAL



WOMEN'S T-SHIRT

- Dames T-shirt met eigentijdse pasvorm.
- Gemaakt van comfortabel single jersey.
- Verstevigde schouderaden.

Praktisch, comfortabel, katoen single jersey basis T-shirt voor dames met een professionele, eigentijdse pasvorm. De verstevigde naden bij de schouders en dubbel gestikte naden rond de nek zorgen voor een betere slijtvastheid.

Materiaal: 100% katoen (grijs melange 85% katoen / 15% viscose), 180 g/m².

Artnr.: 65526510-1000 wit

Artnr.: 65526510-1400 khaki

Artnr.: 65526510-1700 bruin

Artnr.: 65526510-3000 oranje

Artnr.: 65526510-4100 rood

Artnr.: 65526510-6500 kobalt blauw

Artnr.: 65526510-6700 navy

Artnr.: 65526510-7500 bosgroen

Artnr.: 65526510-9300 grijs melange

Artnr.: 65526510-9900 zwart

Maat: XS-3XL



| 9941 |



| 9832 |

| 1000 |

5177

ADVANCED

2
LAYER

WOMEN'S HOODIE

- Opvallende en onderscheidende uitstraling door de contrasterende flatlocknaden.
- Verstelbare en duimgaten.
- Zak op de borst met rits en ruimte voor een ID-kaart.

Geavanceerd, comfortabel en zacht capuchonvest voor dames met een opvallende, eigentijdse en onderscheidende uitstraling. Het vest is voorzien van een borstzak met ruimte voor een ID-kaart en steekzakken met rits. Het vest is hoogwaardig afgewerkt met contrasterende ritsen en flatlock naden en extra rits in de kraag voor ventilatie. De verstelbare taille en duimgaten dragen bij aan een optimaal draagcomfort.

Materiaal: 100% polyester, 325 g/m².

Artnr.: 65517753-1000 wit

Artnr.: 65517753-9832 donkergrijs/oranje

Artnr.: 65517753-9941 zwart/rood

Maat: S-XXL



9045

188

BEANIE



1284

163

SHELL JACKET



5501

168

FLEECE JACKET



2322

160

TROUSERS HP



| 2167 |

| 3199 |

| 2199 |

1383

PRACTICAL



HI-VIS LINED JACKET

- Praktische Hi-Vis wind- en waterbestendige jas.
- Voorzien van afneembare capuchon.
- Afgewerkt met getapete naden.

Praktische Hi-Vis wind- en waterbestendige jas met getapete naden en capuchon. De jas is voorzien van diverse zakken waaronder borstzakken met klep en klittenband sluiting en waterdicht ritsen, steekzakken met klep en rits en drie binnenzakken voor het veilig opbergen van waardevolle spullen. De capuchon is gemakkelijk te verstellen middels een trekkoord en afneembaar met drukknopen.

Waterkolom: 23000mm, ademend vermogen: 3300 g/m².

Klasse 3 gecertificeerd volgens EN ISO 20471.

Gecertificeerd volgens EN 343, de standaard voor regen.

Materiaal: 100% polyester, 200 g/m².

Artnr.: 65138362-2167 geel/navy

Artnr.: 65138362-2199 geel/zwart

Artnr.: 65138362-3199 oranje/zwart

Maat: XS-4XL

1283

PRACTICAL



HI-VIS SHELL JACKET

- Wind- en waterbestendige shell jas met getapete naden.
- Goed ademend vermogen voor optimaal comfort.
- Afneembare capuchon voor extra veiligheid.

Praktische Hi-Vis shell jas van wind- en waterbestendige polyester met getapete naden. De jas heeft een ademend vermogen dankzij het lagen-systeem. Daarnaast zorgt de mesh voering voor een extra laag lucht ter ondersteuning van de ventilatie. De jas is ideaal te dragen als derde laag bij natte weersomstandigheden en voldoet aan de EU norm EN 343 EU, voor bescherming tegen regen. De jas is voorzien van steekzakken met rits en klep, borstzakken met klep en klittenband en 3 binnenzakken. De verstelbare capuchon (afneembaar), manchetten en boord dragen bij aan een optimaal draagcomfort.

Waterkolom: 23000mm, ademend vermogen: 3300 g/m².

Klasse 3 gecertificeerd volgens EN ISO 20471.

Gecertificeerd volgens EN 343, de normering voor regenkleding.

Materiaal: 100% polyester, 200 g/m².

Artnr.: 65128362-2167 geel/navy

Artnr.: 65128362-2199 geel/zwart

Artnr.: 65128362-3199 oranje/zwart

Maat: XS-4XL



| 2167 |

| 3199 |

| 2199 |

JOBMAN

WORKWEAR



5101

PRACTICAL



HI-VIS LIGHT SOFTSHELL JACKET

- Zachte en comfortabele softshell jas.
- Reflecterende banen op de schouders voor zichtbaarheid van bovenaf.
- Naadloze reflecterende banen voor optimaal draagcomfort.

Praktische, lichte Hi-Vis softshell jas, ideaal te dragen als tweede laag. De jas is voorzien van twee steekzakken aan de voorzijde met rits, borstzak met rits en manchetten met duimgaten. De jas is hoogwaardig afgewerkt met naadloze, reflecterende banen op het lijf en de schouders, YKK rits aan de voorzijde en elastische boorden. De jas heeft een goede prijs-kwaliteitverhouding.

Klasse 3 gecertificeerd volgens EN ISO 20471.

Materiaal: 100% polyester, 280 g/m².

Artnr.: 65510155-2100 geel

Artnr.: 65510155-3100 oranje

Maat: XS-4XL

| 2100 |

| 3100 |

1202

PRACTICAL



HI-VIS SOFTSHELL JACKET

- Voorzien van zacht reflecterende strepen voor optimaal comfort.
- Wind- en waterafstotend.
- Voorzien van trekkoord bij de taille.

Praktische 3-laags Hi-Vis softshell jas, ideaal te dragen als tweede laag. De jas is voorzien van steekzakken aan de voorzijde met rits, borstzak met rits en vakje voor een ID-kaart. De jas is hoogwaardig afgewerkt met elastische manchetten met duimgaten, een YKK rits aan de voorzijde en een trekkoord bij de taille. De jas heeft een goede prijs-kwaliteitverhouding.

Klasse 3 gecertificeerd volgens EN ISO 20471.

Materiaal: 100% polyester, 280 g/m².

Artnr.: 65120255-2100 geel

Artnr.: 65120255-3100 oranje

Maat: XS-4XL



| 2100 |

| 3100 |

JOBMAN
WORKWEAR

KLEIN en STERK
www.kleinensterk.nl



| 3131 |

| 2121 |

5593

PRACTICAL



HI-VIS LONG SLEEVE T-SHIRT

- T-shirt met een eigentijdse pasvorm.
- Gemaakt van sneldrogend polyester.
- Voorzien van zachte reflecterende strepen voor extra comfort en zichtbaarheid.

Comfortabel Hi-Vis T-shirt met lange mouwen gemaakt van polyester met een vocht afvoerende werking voor een aangenaam droog gevoel gedurende de dag. Het T-shirt is afgewerkt met naadloze reflecterende strepen met onderbreking op de zijnaden voor optimale bewegingsvrijheid. De reflecterende strepen op de schouders zorgen voor extra zichtbaarheid van bovenaf.

Klasse 2 gecertificeerd volgens EN ISO 20471 –Maat XS-M.
Klasse 3 gecertificeerd volgens EN ISO 20471 – Maat L-4XL.

Materiaal: 100% polyester, 160 g/m².

Artnr.: 6559351-2121 geel/geel

Artnr.: 6559351-3131 oranje/oranje

Maat: XS-4XL

JOBMAN
WORKWEAR

NIEUW



| 3131 |

| 2121 |

5591

PRACTICAL



HI-VIS T-SHIRT

- T-shirt met een eigentijdse pasvorm.
- Gemaakt van sneldrogend polyester.
- Voorzien van zachte reflecterende strepen voor extra comfort en zichtbaarheid.

Praktisch Hi-Vis T-shirt gemaakt van polyester met een vocht afvoerende werking voor een aangenaam droog gevoel gedurende de dag. Het T-shirt is afgewerkt met naadloze reflecterende strepen met onderbreking op de zijnaden voor optimale bewegingsvrijheid. De reflecterende strepen op de schouders zorgen voor extra zichtbaarheid van bovenaf.

Klasse 2 gecertificeerd volgens EN ISO 20471 – Maat XS-M.

Klasse 3 gecertificeerd volgens EN ISO 20471 – Maat L-4XL.

Materiaal: 100% polyester, 160 g/m².

Artnr.: 65559151-2121 geel/geel

Artnr.: 65559151-3131 oranje/oranje

Maat: XS-4XL

5592

PRACTICAL



NIEUW



| 3131 |

| 2121 |

HI-VIS POLO

- Polo met een eigentijdse pasvorm.
- Gemaakt van sneldrogend polyester.
- Voorzien van zachte reflecterende strepen voor extra comfort en zichtbaarheid.

Praktische Hi-Vis polo gemaakt van polyester met een vocht afvoerende werking voor een aangenaam droog gevoel gedurende de dag. De polo is afgewerkt met naadloze reflecterende strepen met onderbreking op de zijnaden voor optimale bewegingsvrijheid. De reflecterende strepen op de schouders zorgen voor extra zichtbaarheid van bovenaf.

Klasse 2 gecertificeerd volgens EN ISO 20471 – Maat XS-M.

Klasse 3 gecertificeerd volgens EN ISO 20471 – Maat L-4XL.

Materiaal: 100% polyester, 160 g/m².

Artnr.: 65559251-2121 geel/geel

Artnr.: 65559251-3131 oranje/oranje

Maat: XS-4XL

JOBMAN
WORKWEAR

KLEIN  STERK
www.kleinensterk.nl



| 2100 |

5582

PRACTICAL



HI-VIS T-SHIRT SPUN-DYE

- T-shirt gemaakt van sneldrogend polyester Spun Dye.
- Spun Dye is een milieuvriendelijke kleurmethode waarbij minder water, stroom en chemicaliën worden verbruikt.
- Spun Dye zorgt voor een uitstekende kleurvastheid.

Praktisch Hi-Vis T-shirt gemaakt van polyester Spun Dye, een milieuvriendelijke kleurmethode waarbij minder water, stroom en chemicaliën worden verbruikt. Daarnaast zorgt de polyester Spun Dye ervoor dat vocht wordt afgevoerd voor aangenaam droog gevoel gedurende de dag. Het T-shirt is voorzien van zachte, naadloze reflecterende strepen voor extra comfort en zichtbaarheid.

Klasse 2 gecertificeerd volgens EN ISO 20471 – Maat XS-S.
Klasse 3 gecertificeerd volgens EN ISO 20471 – Maat M-4XL.

Materiaal: 100% polyester Spun dye, 160 g/m².

Artnr.: 65558265-2100 geel

Maat: XS-4XL

5583

PRACTICAL



HI-VIS POLO SPUN-DYE

- Polo gemaakt van sneldrogend polyester Spun Dye.
- Spun Dye is een milieuvriendelijke kleurmethode waarbij minder water, stroom en chemicaliën worden verbruikt.
- Spun Dye zorgt voor een uitstekende kleurvastheid.

Praktische Hi-Vis polo gemaakt van polyester Spun Dye, een milieuvriendelijke kleurmethode waarbij minder water, stroom en chemicaliën worden verbruikt. Daarnaast zorgt de polyester Spun Dye ervoor dat vocht snel van het lichaam wordt gevoerd voor aangenaam droog gevoel gedurende de dag. De polo is voorzien van zachte, naadloze reflecterende strepen voor extra comfort en zichtbaarheid.

Klasse 2 gecertificeerd volgens EN ISO 20471 – Maat XS-S.
Klasse 3 gecertificeerd volgens EN ISO 20471 – Maat M-4XL.

Materiaal: 100% polyester Spun dye, 160 g/m².

Artnr.: 65558365-2100 geel

Maat: XS-4XL



| 2100 |



| 3100 |

5682

PRACTICAL



HI-VIS T-SHIRT

- Zachte reflecterende strepen voor extra comfort.
- Reflecterende strepen op de schouders voor betere zichtbaarheid van bovenaf.
- Gemaakt van sneldrogend materiaal.

Praktisch Hi-Vis T-shirt met vocht afvoerende werking voor een aangenaam droog gevoel. De reflecterende strepen zijn bevestigd middels een naadloze techniek voor optimaal draagcomfort. De reflecterende banen over de schouders zorgen voor extra zichtbaarheid van bovenaf. Klasse 2 gecertificeerd volgens EN ISO 20471 - Maat XS-S. Klasse 3 gecertificeerd volgens EN ISO 20471 - Maat M-3XL.

Materiaal: 100% polyester, 160 g/m².
Artnr.: 65568251-3100 oranje
Maat: XS-3XL

5683

PRACTICAL



HI-VIS POLO

- Zachte reflecterende strepen voor extra comfort.
- Reflecterende strepen op de schouders voor betere zichtbaarheid van bovenaf.
- Gemaakt van sneldrogend materiaal.

Praktische Hi-Vis polo met vocht afvoerende werking voor een aangenaam droog gevoel. De reflecterende strepen zijn bevestigd middels een naadloze techniek voor optimaal draagcomfort. De reflecterende banen over de schouders zorgen voor extra zichtbaarheid van bovenaf. Klasse 2 gecertificeerd volgens EN ISO 20471 - Maat XS-S. Klasse 3 gecertificeerd volgens EN ISO 20471 - Maat M-3XL.

Materiaal: 100% polyester, 160 g/m².
Artnr.: 65568351-3100 oranje
Maat: XS-3XL



| 3100 |

JOBMAN
WORKWEAR

KLEIN en STERK
www.kleinensterk.nl



1150

PRACTICAL



HI-VIS SWEATSHIRT

- Zachte reflecterende strepen voor extra comfort.
- Afgewerkt met rib in de boord en manchetten.

Praktische Hi-Vis trui met soepele reflecterende strepen voor een optimale zichtbaarheid. De trui is professioneel afgewerkt met rib in de boord en manchetten. De trui is verkrijgbaar in fluorescerende kleuren die mooi aansluiten op alle Hi-Vis artikelen van Jobman. Klasse 3 gecertificeerd volgens EN ISO 20471.

Materiaal: 65% polyester, 35% katoen, 300 g/m².

Artnr.: 65NO115065-2100 geel

Artnr.: 65NO115065-3100 oranje

Maat: XS-4XL

5502

PRACTICAL



HI-VIS FLEECE JACKET

- Klassiek Hi-Vis fleece vest.
- Ruime steekzakken aan de voorzijde met rits.

Praktisch Hi-Vis fleece vest ideaal te dragen als tweede laag. Het vest is voorzien van binnenzakken, 2 steekzakken met rits aan de voorzijde, duimgaten en elastiek in manchetten en boord. Het vest heeft een goede prijs-kwaliteitverhouding.

Klasse 3 gecertificeerd volgens EN20471.

Materiaal: 100% polyester, 260 g/m².

Artnr.: 65550275-2100 geel

Artnr.: 65550275-3100 oranje

Maat: XS-4XL





| 2167 |

| 3199 |

| 2199 |

2377

PRACTICAL



HI-VIS TROUSERS HP

- Easy-care werkbreek gemaakt van polyester/katoen.
- Voorzien van holsterzakken met extra compartiment en zak met rits.
- C-maten kunnen gemakkelijk met 5 cm worden verlengd door de omslag in de broekspijp.

Praktische Hi-Vis broek gemaakt van easy-care polyester/katoen. De broek is uitgerust met diverse zakken zoals ruime, verstevigde holsterzakken met compartimenten en rits zakje, steekzakken, achterzakken met klep en klittenbandsluiting, zak op het been met extra compartiment en klep met klittenbandsluiting en duimstokzak met ruimte voor een mes. Maten C42-C64 kunnen gemakkelijk met 5 cm worden verlengd door de omslag in de broekspijp.

High Visibility klasse 2 gecertificeerd volgens EN ISO 20471.

Materiaal: 80% polyester, 20% katoen, 245 g/m².

Artnr.: 65237762-2167 geel/navy

Artnr.: 65237762-2199 geel/zwart

Artnr.: 65237762-3199 oranje/zwart

Maat: C42-64 (+5 cm), D84-120

2378

PRACTICAL



HI-VIS SERVICE TROUSERS

- Easy-care werkbreek gemaakt van polyester/katoen.
- Voorzien verstevigde zakken voor kniestukken.
- C-maten kunnen gemakkelijk met 5 cm worden verlengd door de omslag in de broekspijp.

Praktische Hi-Vis broek gemaakt van easy-care polyester/katoen. De broek is uitgerust met diverse zakken zoals ruime steekzakken, achterzakken met klep en klittenbandsluiting, zak op het been met extra compartiment en klep met klittenbandsluiting en duimstokzak met ruimte voor een mes. Maten C42-C64 kunnen gemakkelijk met 5 cm worden verlengd door de omslag in de broekspijp.

High Visibility klasse 2 gecertificeerd volgens EN ISO 20471.

Materiaal: 80% polyester, 20% katoen, 245 g/m².

Artnr.: 65237862-2167 geel/navy

Artnr.: 65237862-2199 geel/zwart

Artnr.: 65237862-3199 oranje/zwart

Maat: C42-64 (+5 cm), D84-120



| 2167 |

| 3199 |

| 2199 |

JOBMAN
WORKWEAR

KLEIN en STERK
www.kleinensterk.nl



2513

PRACTICAL



HI-VIS TROUSERS HP

- Gemaakt van easy-care polyester/katoen.
- Verstevigd bij de holsterzakken en kniestukzakken.
- De maten C42-C64 kunnen gemakkelijk met 5 cm worden verlengd door de omslag in de broekspijp.

Praktische Hi-Vis broek gemaakt van easy-care polyester/katoen. De broek is voorzien van holsterzakken met extra compartiment en rits zakje, achterzakken met klep en klittenbandsluiting, zak op het been met extra compartiment en klep met klittenbandsluiting en duimstokzak met ruimte voor een mes. De broek is professioneel afgewerkt met versteviging in de holsterzakken en kniestukzakken. De maten C42-C64 kunnen gemakkelijk met 5 cm worden verlengd door de omslag in de broekspijp. High Visibility klasse 1 gecertificeerd volgens EN ISO 20471.

Materiaal: 65% polyester, 35% katoen, 245 g/m².

Artnr.: 65251320-6721 navy/geel

Artnr.: 65251320-9921 zwart/geel

Artnr.: 65251320-9931 zwart/oranje

Maat: C42-64 (+5 cm), D84-120

2314

PRACTICAL



HI-VIS SERVICE TROUSERS

- C-maten kunnen gemakkelijk met 5 cm worden verlengd door de omslag in de broekspijp.
- Comfortabele Hi-Vis servicebroek.
- Voorzien van diverse zakken met verschillende handige compartimenten en details.

Praktische Hi-Vis broek gemaakt van easy-care polyester/katoen. Deze servicebroek is voorzien van ruime steekzakken aan de voorzijde, achterzakken met klep en klittenband en een zak op het been met extra compartiment en klep met klittenband en duimstokzak. Maten C42-C64 kunnen gemakkelijk met 5 cm worden verlengd door de omslag in de broekspijp. High Visibility klasse 1 gecertificeerd volgens EN ISO 20471.

Materiaal: 65% polyester, 35% katoen, 245 g/m².

Artnr.: 65231420-6721 navy/geel

Artnr.: 65231420-9921 zwart/geel

Artnr.: 65231420-9931 zwart/oranje

Maat: C42-64 (+5 cm), D84-120

JOBMAN

WORKWEAR



| 6721 |

2277

PRACTICAL



HI-VIS TROUSERS HP

- Gemaakt van lichtgewicht materiaal.
- Maten C42-C64 kunnen gemakkelijk met 5 cm worden verlengd door de omslag in de broekspijp.
- De broek is ideaal voor werkzaamheden waarbij zichtbaarheid van groot belang is.

Praktische broek gemaakt van hoogwaardig katoen in een lichter grammage voor een lichtgewicht broek. De broek is voorzien van holsterzakken, achterzakken met klep en klittenbandsluiting, duimstokzak, zak voor een mes en zak op het been met compartiment en klep met klittenband en reflecterende details onderaan de broekspijpen. De broek is ideaal voor werkzaamheden waarbij zichtbaarheid van groot belang is. De broek is professioneel afgewerkt met versteviging in de holsterzakken en kniestukzakken. Maten C42-C64 kunnen gemakkelijk met 5 cm worden verlengd door de omslag in de broekspijp.

High Visibility klasse 1 gecertificeerd volgens EN ISO 20471.

Materiaal: 100% katoen, 320 g/m².

Artnr.: 65227710-6721 navy/geel

Artnr.: 65227710-9921 zwart/geel

Artnr.: 65227710-9931 zwart/oranje

Maat: C44-62 (+5 cm), D84-120



| 9931 |

| 9921 |

JOBMAN
WORKWEAR

KLEIN en STERK
www.kleinensterk.nl



2205

PRACTICAL



HI-VIS SHORTS HP

- Service shorts gemaakt van easy-care polyester/katoen.
- Zak op het been met compartiment voor het overzichtelijk opbergen van gereedschappen e.d.
- Verstevigde holsterzakken.

Hi-Vis shorts gemaakt van easy-care polyester/katoen om het behoudt van kleur en vorm te waarborgen. De broek is voorzien van ruime, verstevigde holsterzakken met een extra compartiment en zak met rest. Verder heeft de broek ruime achterzakken met klittenband, een zak op het been met klep en klittenband, een duimstokzak en een zak voor een mes.

High Visibility klasse 1 gecertificeerd volgens EN ISO 20471 – Maat C42-C46
High Visibility klasse 2 gecertificeerd volgens EN ISO 20471 – Vanaf maat C48.

Materiaal: 80% polyester, 20% katoen, 240 g/m².

Artnr.: 65220562-2100 geel

Artnr.: 65220562-3100 oranje

Maat: C42-64

2204

PRACTICAL



HI-VIS SERVICE SHORTS

- Service shorts gemaakt van easy-care polyester/katoen.
- Zak op het been met compartiment voor het overzichtelijk opbergen van gereedschappen e.d.
- Duimstokzak met ruimte voor een mes.

Hi-Vis shorts gemaakt van easy-care polyester/katoen om het behoudt van kleur en vorm te waarborgen. De broek is voorzien van ruime achterzakken met klittenband, een zak op het been met klep en klittenband, een duimstokzak en een zak voor een mes.

High Visibility klasse 1 gecertificeerd volgens EN ISO 20471 – Maat C42-C46
High Visibility klasse 2 gecertificeerd volgens EN ISO 20471 – Vanaf maat C48

Materiaal: 80% polyester, 20% katoen, 240 g/m²

Artnr.: 65220462-2100 geel

Artnr.: 65220462-3100 oranje

Maat: C42-64

JOBMAN

WORKWEAR



2722

PRACTICAL

SHORTS HP

- Comfortabele werkbroek voorzien van functionele zakken.
- Verkrijgbaar in maar liefst 8 commerciële kleuren.
- Gemaakt van easy-care polyester/katoen.

Praktische korte werkbroek gemaakt van easy-care polyester/katoen. De broek is voorzien van diverse zakken waaronder, verstevigde holsterzakken met extra compartimenten, achterzakken met klep en klittenbandsluiting, zak op het been met compartimenten en klep met klittenbandsluiting en een duimstokzak met ruimte voor een mes. De broek is leverbaar in maar liefst 8 commerciële kleuren met zwarte details die mooi aansluiten op de Jobman Practical lijn.

Materiaal: 65% polyester, 35% katoen, 245 g/m².

Artnr.: 65272220-1499 khaki/zwart

Artnr.: 65272220-1799 bruin/zwart

Artnr.: 65272220-4199 rood/zwart

Artnr.: 65272220-6399 hemelsblauw/zwart

Artnr.: 65272220-6799 navy/zwart

Artnr.: 65272220-7599 bosgroen/zwart

Artnr.: 65272220-9899 donkergrijs/zwart

Artnr.: 65272220-9999 zwart

Maat: C42-64



5264 - T-shirt, p. 170
2722 - Shorts, p. 159
9282 - Reim, p. 188
9592 - Sokken, p. 180

JOBMAN
WORKWEAR

KLEIN en STERK
www.kleinensterk.nl



2312

PRACTICAL



TROUSERS COTTON HP

- Comfortabele, lichtgewicht broek.
- C-maten kunnen gemakkelijk met 5 cm worden verlengd door de omslag in de broekspijp.
- Verstevigd met polyamide.

Praktische katoenen broek, ideaal voor de professional die op zoek is naar een voordelige broek met handige details zonder al te veel extra's. De broek is gemaakt van hoogwaardig katoen in een lichter grammage voor een lichtgewicht broek. De broek is voorzien van versteigde holsterzakken met compartiment en zak met rits, achterzakken met klep en klittenbandsluiting en duimstokzak met ruimte voor een mes. C-maten kunnen gemakkelijk met 5 cm worden verlengd door de omslag in de broekspijp. De broek is verstevigd met polyamide bij de kniestukzakken en holsterzakken.

Materiaal: 100% katoen, 320 g/m².

Artnr.: 65231210-6399 hemelsblauw/zwart

Artnr.: 65231210-6799 navy/zwart

Artnr.: 65231210-9899 donkergrijs/zwart

Artnr.: 65231210-9999 zwart

Maat: C42-64 (+5 cm), D84-120

2322

PRACTICAL

TROUSERS HP

- Servicebroek van easy-care polyester/katoen.
- Voorzien van reflecterende details voor optimale zichtbaarheid.
- C-maten kunnen gemakkelijk met 5 cm worden verlengd door de omslag in de broekspijp.

Praktische werkbreek van easy-care polyester/katoen waardoor de broek zowel kleur- als vormvast is. De broek is voorzien van diverse zakken waaronder steekzakken aan de voorzijde, diverse afsluitbare zakken met o.a. ruimte voor duimstok en mes. De broek is verkrijgbaar in 8 commerciële kleuren met zwarte details die mooi aansluiten op de Jobman Practical lijn. De maten C42-C64 kunnen gemakkelijk met 5 cm worden verlengd door de omslag in de broekspijp. De broek is voorzien van versteigde kniestukzakken.

Materiaal: 65% polyester, 35% katoen, 245 g/m².

Artnr.: 65232220-1499 khaki/zwart

Artnr.: 65232220-1799 bruin/zwart

Artnr.: 65232220-4199 rood/zwart

Artnr.: 65232220-6399 hemelsblauw/zwart

Artnr.: 65232220-6799 navy/zwart

Artnr.: 65232220-7599 bosgroen/zwart

Artnr.: 65232220-9899 donkergrijs/zwart

Artnr.: 65232220-9999 zwart

Maat: C42-64 (+5 cm), D84-124

JOBMAN

WORKWEAR



| 7599 |



| 1499 |

3730

PRACTICAL

BIB N' BRACE

- Elastische, verstelbare schouderbanden.
- Voorzien van reflecterende details voor optimale zichtbaarheid.
- Maten C42-C64 kunnen gemakkelijk met 5 cm worden verlengd door de omslag in de broekspijp.

Praktische bib 'n brace overall gemaakt van kleur- en vormvast easy-care polyester/katoen. De broek is voorzien van diverse zakken zoals, borstzak met klep en klittenbandsluiting, holsterzakken met extra compartimenten met rits, achterzakken met klep en klittenbandsluiting, zak op het been met compartiment en klittenbandsluiting en duimstokzak met ruimte voor een mes. De overall is verstevigd bij de kniestukzakken. Maten C42-C64 kunnen gemakkelijk met 5 cm worden verlengd door de omslag in de broekspijp.

Materiaal: 65% polyester, 35% katoen, 245 g/m².

Artnr.: 65373020-1499 khaki/zwart

Artnr.: 65373020-1799 bruin/zwart

Artnr.: 65373020-4199 rood/zwart

Artnr.: 65373020-6399 hemelsblauw/zwart

Artnr.: 65373020-6799 navy/zwart

Artnr.: 65373020-7599 bosgroen/zwart

Artnr.: 65373020-9899 donkergrijs/zwart

Artnr.: 65373020-9999 zwart

Maat: C42-64 (+5 cm)



| 1799 |



| 4199 |



| 6399 |



| 6799 |



| 9899 |



| 9999 |

JOBMAN
WORKWEAR

KLEIN  STERK
www.kleinensterk.nl



| 6399 |

| 1499 |

| 1799 |



| 4199 |



| 6799 |



| 7599 |



| 9899 |



| 9999 |

2321

PRACTICAL

SERVICE TROUSERS

- Servicebroek van easy-care polyester/katoen.
- Voorzien van reflecterende details voor optimale zichtbaarheid.
- C-maten kunnen gemakkelijk met 5 cm worden verlengd door de omslag in de broekspijp.

Praktische servicebroek van easy-care polyester/katoen waardoor de broek zowel kleur- als vormvast is. De broek is voorzien van diverse zakken waaronder steekzakken aan de voorzijde, diverse afsluitbare zakken met o.a. ruimte voor duimstok en mes. De broek is verkrijgbaar in 8 commerciële kleuren met zwarte details die mooi aansluiten op de Jobman Practical lijn. De maten C42-C64 kunnen gemakkelijk met 5 cm worden verlengd door de omslag in de broekspijp. De broek is voorzien van verstevigde kniestukzakken.

Materiaal: 65% polyester, 35% katoen, 245 g/m².

Artnr.: 65232120-1499 khaki/zwart

Artnr.: 65232120-1799 bruin/zwart

Artnr.: 65232120-4199 rood/zwart

Artnr.: 65232120-6399 hemelsblauw/zwart

Artnr.: 65232120-6799 navy/zwart

Artnr.: 65232120-7599 bosgroen/zwart

Artnr.: 65232120-9899 donkergrijs/zwart

Artnr.: 65232120-9999 zwart

Maat: C42-64 (+5 cm), D84-124

2313

PRACTICAL

SERVICE TROUSERS

- C-maten kunnen gemakkelijk met 5 cm worden verlengd door de omslag in de broekspijp.
- Comfortabele servicebroek.
- Voorzien van diverse zakken met verschillende handige compartimenten en details.

Praktische servicebroek van polyester/katoen waardoor de broek zowel kleur- als vormvast is. De broek is voorzien van diverse zakken waaronder, ruime steekzakken aan de voorzijde, achterzakken met klep en klittenbandsluiting, zak op het been met compartiment en klep met klittenbandsluiting en duimstokzak. C-maten kunnen gemakkelijk met 5 cm worden verlengd door de omslag in de broekspijp. De broek is verkrijgbaar in 8 commerciële kleuren die mooi aansluiten op de Jobman Practical lijn.

Materiaal: 65% polyester, 35% katoen, 245 g/m².

Artnr.: 65231320-1400 khaki

Artnr.: 65231320-1700 bruin

Artnr.: 65231320-4100 rood

Artnr.: 65231320-6300 hemelsblauw

Artnr.: 65231320-6700 navy

Artnr.: 65231320-7500 bosgroen

Artnr.: 65231320-9800 donkergrijs

Artnr.: 65231320-9900 zwart

Maat: C42-64 (+5 cm), D84-120



| 1400 |

| 1700 |

| 4100 |



| 6300 |



| 6700 |



| 7500 |



| 9800 |



| 9900 |

JOBMAN

WORKWEAR



| 6799 |

1284

PRACTICAL



SHELL JACKET

- Wind- en waterbestendige shell jas met getapete naden.
- Goed ademend vermogen voor optimaal comfort.
- Afneembare capuchon voor extra veiligheid.

Praktische wind- en waterbestendige shell jas met getapete naden. De jas heeft een ademend vermogen dankzij het lagensysteem. Daarnaast zorgt de mesh voering voor een extra laag lucht ter ondersteuning van de ventilatie. De jas is voorzien van zakken met een waterdichte ritsen, drie binnenzakken, twee zakken met mesh en rits en een zak met klittenbandsluiting. De jas draagt zeer comfortabel dankzij de verstelbare manchetten, verstelbare zoom en de capuchon met trekkoord (afneembaar met drukknoopen). Waterkolom: 23000 mm. Ademend vermogen: 3300 g/m² 24 uur. Gecertificeerd volgens EN 343 voor regenkleiding.

Materiaal: 100% polyester, 200 g/m².

Artnr.: 65128436-6799 navy/zwart

Artnr.: 65128436-9899 donkergrijs/zwart

Artnr.: 65128436-9999 zwart

Maat: XS-4XL



| 9899 |

| 9999 |

JOBMAN
WORKWEAR

KLEIN  STERK
www.kleinensterk.nl



| 6700 |

| 3000 |



| 1700 |

| 4100 |

| 6500 |

| 7500 |

| 9800 |

| 9900 |

1201

PRACTICAL



LIGHT SOFTSHELL JACKET

- Comfortabele jas gemaakt van 3-laags softshell.
- Wind- en waterafstotend.
- Voorzien van duimgaten.

Praktische, lichte softshell jas, ideaal te dragen als tweede laag. De jas is voorzien van 2 steekzakken met rits, een borstzak met rits en een binnenzak. Verder is de jas professioneel afgewerkt met duimgaten, YKK rits aan de voorzijde en verstelbaar bij de taille middels een trekkoord. De jas heeft een goede prijs-kwaliteitverhouding en is verkrijgbaar in 8 commerciële kleuren, waarmee de jas breed inzetbaar is in tal van doelgroepen.

Materiaal: 96% polyester, 4% elastaan, 280 g/m².

Artnr.: 65120171-1700 bruin

Artnr.: 65120171-3000 oranje

Artnr.: 65120171-4100 rood

Artnr.: 65120171-6500 kobalt blauw

Artnr.: 65120171-6700 navy

Artnr.: 65120171-7500 bosgroen

Artnr.: 65120171-9800 donkergrijs

Artnr.: 65120171-9900 zwart

Maat: XS-4XL

JOBMAN

WORKWEAR



| 6500 |

| 4100 |



| 1400 |

| 1700 |

| 3000 |

| 6700 |

| 7500 |

| 9800 |

| 9900 |

7502

PRACTICAL



LIGHT SOFTSHELL VEST

- 3-laags softshell vest.
- Wind- en waterafstotend.
- Verstelbaar middels trekkoord bij de taille.

Praktische, lichte softshell bodywarmer ideaal te dragen als tweede laag. De bodywarmer is voorzien van 2 steekzakken met rits, binnenzakken en een borstzak met rits. De bodywarmer heeft een goede prijs-kwaliteitverhouding en is verkrijgbaar in diverse commerciële kleuren waarmee de bodywarmer breed inzetbaar is in tal van doelgroepen.

Materiaal: 96% polyester, 4% elastaan, 280 g/m².

Artnr.: 65750271-1400 khaki

Artnr.: 65750271-1700 bruin

Artnr.: 65750271-3000 oranje

Artnr.: 65750271-4100 rood

Artnr.: 65750271-6500 kobalt blauw

Artnr.: 65750271-6700 navy

Artnr.: 65750271-7500 bosgroen

Artnr.: 65750271-9800 donkergrijs

Artnr.: 65750271-9900 zwart

Maat: XS-4XL



| 9900 |

| 1400 |



| 1700 |

| 4100 |

| 6500 |

| 6700 |

| 7500 |

| 9700 |

5901

PRACTICAL



MICROFLEECE JACKET

- Comfortabel, soepel fleece vest.
- Ideaal te dragen als tweede laag.
- Voorzien van elastiek in de taille en manchetten.

Praktisch, warm en comfortabel fleece vest, ideaal te dragen als tweede laag. Het vest heeft ruime steekzakken met rits. Verder is het vest professioneel afgewerkt met elastiek in de manchetten en taille. Het vest is verkrijgbaar in diverse commerciële kleuren die mooi aansluiten op alle artikelen uit de Jobman Practical lijn.

Materiaal: 100% polyester, 190 g/m².

Artnr.: 65590154-1400 khaki

Artnr.: 65590154-1700 bruin

Artnr.: 65590154-4100 rood

Artnr.: 65590154-6500 kobalt blauw

Artnr.: 65590154-6700 navy

Artnr.: 65590154-7500 bosgroen

Artnr.: 65590154-9700 grafiet

Artnr.: 65590154-9900 zwart

Maat: XS-4XL



| 4100 |

| 1400 |



| 1700 |

| 3000 |

| 6500 |

| 6700 |

| 7500 |

| 9800 |

| 9900 |

7501

PRACTICAL



FLEECE VEST

- Warme fleece bodywarmer.
- Voorzakken met rits.
- Verkrijgbaar in diverse commerciële kleuren.

Warm, comfortabel en praktisch fleece bodywarmer, ideaal te dragen als tweede laag. De bodywarmer heeft een zeer goede prijs-kwaliteitverhouding is daarom voor veel doelgroepen interessant. De bodywarmer is voorzien van 2 steekzakken met rits en binnenzakken. De bodywarmer is verkrijgbaar in diverse commerciële kleuren die mooi aansluiten op de artikelen in de Jobman Practical lijn.

Materiaal: 100% polyester, 280 g/m².

Artnr.: 65750175-1400 khaki

Artnr.: 65750175-1700 bruin

Artnr.: 65750175-3000 oranje

Artnr.: 65750175-4100 rood

Artnr.: 65750175-6500 kobalt blauw

Artnr.: 65750175-6700 navy

Artnr.: 65750175-7500 bosgroen

Artnr.: 65750175-9800 donkergrijs

Artnr.: 65750175-9900 zwart

Maat: XS-4XL

JOBMAN
WORKWEAR

KLEIN  STERK
www.kleinsterk.nl



| 9800 |

| 6300 |



| 1400 |

| 1700 |

| 4100 |

| 6700 |

| 7500 |

| 9900 |



| 9900 |

| 9800 |



| 1400 |

| 1700 |

| 4100 |

| 6300 |

| 6700 |

| 7500 |

1327

PRACTICAL

SERVICE JACKET

- Comfortabele servicejas.
- Voorzien van een verlengd rugpand voor optimaal comfort.
- Afgewerkt met reflecterende details voor een betere zichtbaarheid.

Lichte, praktische servicejas met comfortabele pasvorm, gemaakt van easy-care polyester/katoen. De jas is voorzien van diverse zakken zoals borstzakken met klittenbandsluiting en D-ring voor een ID-kaart, steekzakken met rits en drie binnenzakken. De jas is verstelbaar bij de manchetten en taille en afgewerkt met zacht polyester in de kraag en reflecterende details. De goede prijs- kwaliteitverhouding, in combinatie met 8 commerciële kleuren, zorgt ervoor dat de jas breed inzetbaar is in tal van doelgroepen.

Materiaal: 65% polyester, 35% katoen, 245 g/m².

Artnr.: 65132720-1400 khaki

Artnr.: 65132720-1700 bruin

Artnr.: 65132720-4100 rood

Artnr.: 65132720-6300 hemelsblauw

Artnr.: 65132720-6700 navy

Artnr.: 65132720-7500 bosgroen

Artnr.: 65132720-9800 donkergrijs

Artnr.: 65132720-9900 zwart

Maat: XS-3XL

7507

PRACTICAL

SERVICE VEST

- Comfortabele bodywarmer gemaakt van easy-care polyester/katoen.
- Verlengd rugpaneel voor extra comfort.
- Reflecterende details voor betere zichtbaarheid.

Lichte, praktische service bodywarmer met comfortabele pasvorm. De bodywarmer is voorzien van diverse zakken zoals borstzakken met klep, drie binnenzakken, steekzakken met rits en reflecterende details en een binnenzak. De bodywarmer is afgewerkt met reflecterende details, een D-ring, een verlengd rugpaneel en gebrushed polyester binnenin de kraag. De goede prijs- kwaliteitverhouding, in combinatie met diverse commerciële kleuren, zorgt ervoor dat de bodywarmer breed inzetbaar is in tal van doelgroepen.

Materiaal: 65% polyester, 35% katoen, 245 g/m².

Artnr.: 65750720-1400 khaki

Artnr.: 65750720-1700 bruin

Artnr.: 65750720-4100 rood

Artnr.: 65750720-6300 hemelsblauw

Artnr.: 65750720-6700 navy

Artnr.: 65750720-7500 bosgroen

Artnr.: 65750720-9800 donkergrijs

Artnr.: 65750720-9900 zwart

Maat: XS-3XL

JOBMAN

WORKWEAR



| 9900 |

| 4100 |



| 1400 |

| 1700 |

| 6300 |

| 6700 |

| 7500 |

| 9800 |

1317

PRACTICAL

SERVICE JACKET LINED

- Comfortabele servicejas met quilt voering.
- Voorzien van een verlengd rugpaneel voor optimaal comfort.
- Afgewerkt met reflecterende details voor een betere zichtbaarheid.

Gevoerde, praktische servicejas met comfortabele pasvorm, gemaakt van easy-care polyester/katoen. De jas is voorzien van diverse zakken zoals borstzakken met klittenbandsluiting en D-ring voor een ID-kaart, steekzakken met rits en een binnenzakken met ruimte voor een telefoon. De jas is verstelbaar bij de manchetten en taille en afgewerkt met zacht polyester in de kraag en reflecterende details. De goede prijs- kwaliteitverhouding, in combinatie met 8 commerciële kleuren, zorgt ervoor dat de jas breed inzetbaar is in tal van doelgroepen.

Materiaal: 65% polyester, 35% katoen, 245 g/m².

Artnr.: 65131720-1400 khaki

Artnr.: 65131720-1700 bruin

Artnr.: 65131720-4100 rood

Artnr.: 65131720-6300 hemelsblauw

Artnr.: 65131720-6700 navy

Artnr.: 65131720-7500 bosgroen

Artnr.: 65131720-9800 donkergrijs

Artnr.: 65131720-9900 zwart

Maat: XS-3XL



| 1400 |

| 7500 |



| 1700 |

| 4100 |

| 6300 |

| 6700 |

| 9800 |

| 9900 |

7517

PRACTICAL

SERVICE VEST LINED

- Comfortabele, gevoerde bodywarmer gemaakt van easy-care polyester/katoen.
- Verlengd rugpaneel voor extra comfort.
- Reflecterende details voor betere zichtbaarheid.

Praktische, gevoerde service bodywarmer met comfortabele pasvorm. De bodywarmer is voorzien van diverse zakken zoals borstzakken met klep, drie binnenzakken, steekzakken met rits en reflecterende details en een binnenzak. De bodywarmer is afgewerkt met reflecterende details, een D-ring, een verlengd rugpaneel en gebrushed polyester binnenin de kraag. De goede prijs- kwaliteitverhouding, in combinatie met diverse commerciële kleuren, zorgt ervoor dat de bodywarmer breed inzetbaar is in tal van doelgroepen.

Materiaal: 65% polyester, 35% katoen, 245 g/m².

Artnr.: 65751720-1400 khaki

Artnr.: 65751720-1700 bruin

Artnr.: 65751720-4100 rood

Artnr.: 65751720-6300 hemelsblauw

Artnr.: 65751720-6700 navy

Artnr.: 65751720-7500 bosgroen

Artnr.: 65751720-9800 donkergrijs

Artnr.: 65751720-9900 zwart

Maat: XS-3XL

JOBMAN
WORKWEAR

KLEIN  STERK
www.kleinensterk.nl



| 7500 |

| 1700 |



| 3000 |

| 4100 |

| 6500 |

| 6700 |

| 9800 |

| 9900 |

5501

PRACTICAL

2
LAYER

FLEECE JACKET

- Warm fleece vest.
- Steekzakken met rits.
- Elastiek in de boord en bij de manchetten.

Warm, comfortabel en praktisch fleece vest, ideaal te dragen als tweede laag. Het vest heeft een zeer goede prijs-kwaliteitverhouding is daarom voor veel doelgroepen interessant. Het vest is voorzien van 2 steekzakken met rits, binnenzakken en duimgaten. Het vest is verkrijgbaar in 8 commerciële kleuren die mooi aansluiten op de artikelen in de Jobman Practical lijn.

Materiaal: 100% polyester, 280 g/m².

Artnr.: 65550175-1700 bruin

Artnr.: 65550175-3000 oranje

Artnr.: 65550175-4100 rood

Artnr.: 65550175-6500 kobalt blauw

Artnr.: 65550175-6700 navy

Artnr.: 65550175-7500 bosgroen

Artnr.: 65550175-9800 donkergrijs

Artnr.: 65550175-9900 zwart

Maat: XS-4XL



| 7599 |

| 9921 |



| 6399 |

| 4199 |



| 1499 | | 1799 | | 4199 | | 6399 | | 6799 | | 9899 | | 9999 |



| 1499 | | 1799 | | 6799 | | 7599 | | 9899 | | 9999 |

5401

PRACTICAL

HALFZIP SWEATSHIRT

- Comfortabele trui met hoge kraag.
- Halve rits aan de voorzijde.
- Verkrijgbaar in diverse commerciële kleuren met contrasterende panelen.

Praktische polyester/katoen trui met hoge kraag voorzien van een halve rits en een hoogwaardige afwerking van rib bij de manchetten en boord. De trui heeft een opvallende en unieke uitstraling door de contrasterende zijpanelen. De trui is leverbaar in diverse commerciële duo kleuren die mooi aansluiten op alle artikelen uit de Jobman Practical lijn.

Materiaal: 80% katoen, 20% polyester, 320 g/m².

Artnr.: 65540120-1499 khaki/zwart

Artnr.: 65540120-1799 bruin/zwart

Artnr.: 65540120-4199 rood/zwart

Artnr.: 65540120-6399 hemelsblauw/zwart

Artnr.: 65540120-6799 navy/zwart

Artnr.: 65540120-7599 bosgroen/zwart

Artnr.: 65540120-9899 donkergrijs/zwart

Artnr.: 65540120-9921 zwart/geel

Artnr.: 65540120-9999 zwart

Maat: XS-4XL

5402

PRACTICAL

ROUNDNECK SWEATSHIRT

- Comfortabele trui met ronde hals.
- Rib bij de manchetten en boord.
- Verkrijgbaar in diverse commerciële kleuren met contrasterende panelen.

Praktische polyester/katoen trui met ronde hals en een hoogwaardige afwerking van rib bij de manchetten en boord. De trui heeft een opvallende en unieke uitstraling door de contrasterende zijpanelen. De trui is leverbaar in diverse commerciële duo kleuren die mooi aansluiten op alle artikelen uit de Jobman Practical lijn.

Materiaal: 80% katoen, 20% polyester, 320 g/m².

Artnr.: 65540220-1499 khaki/zwart

Artnr.: 65540220-1799 bruin/zwart

Artnr.: 65540220-4199 rood/zwart

Artnr.: 65540220-6399 hemelsblauw/zwart

Artnr.: 65540220-6799 navy/zwart

Artnr.: 65540220-7599 bosgroen/zwart

Artnr.: 65540220-9899 donkergrijs/zwart

Artnr.: 65540220-9999 zwart

Maat: XS-4XL

JOBMAN
WORKWEAR

KLEIN  STERK
www.kleinensterk.nl



| 6700 |

| 3000 |



| 1000 | | 1400 | | 1700 | | 4100 | | 6500 | | 7500 | | 9300 | | 9900 |

5265

PRACTICAL



WOMEN'S T-SHIRT

- Dames T-shirt met eigentijdse pasvorm.
- Gemaakt van comfortabel single jersey.
- Verstevigde schouderaden.

Praktisch, comfortabel, katoen single jersey basis T-shirt voor dames met een professionele, eigentijdse pasvorm. De verstevigde naden bij de schouders en dubbel gestikte naden rond de nek zorgen voor een betere slijtvastheid.

Materiaal: 100% katoen (grijs melange 85% katoen / 15% viscose), 180 g/m².

Artnr.: 65526510-1000 wit

Artnr.: 65526510-1400 khaki

Artnr.: 65526510-1700 bruin

Artnr.: 65526510-3000 oranje

Artnr.: 65526510-4100 rood

Artnr.: 65526510-6500 kobalt blauw

Artnr.: 65526510-6700 navy

Artnr.: 65526510-7500 bosgroen

Artnr.: 65526510-9300 grijs melange

Artnr.: 65526510-9900 zwart

Maat: XS-3XL

JOBMAN

WORKWEAR



| 4100 |

| 6500 |



| 1000 | | 1400 | | 1700 | | 3000 | | 6700 | | 7500 | | 9300 | | 9900 |

5264

PRACTICAL



T-SHIRT

- Heren T-shirt met eigentijdse pasvorm.
- Gemaakt van comfortabel single jersey.
- Verstevigde schouderaden.

Praktisch, comfortabel, katoen single jersey basis T-shirt met een professionele, eigentijdse pasvorm. Het T-shirt is breed inzetbaar in tal van doelgroepen en leverbaar in een ruime maatboog. De verstevigde naden bij de schouders en dubbel gestikte naden rond de nek zorgen voor een betere slijtvastheid.

Materiaal: 100% katoen (grijs melange 85% katoen / 15% viscose), 180 g/m².

Artnr.: 65526410-1000 wit

Artnr.: 65526410-1400 khaki

Artnr.: 65526410-1700 bruin

Artnr.: 65526410-3000 oranje

Artnr.: 65526410-4100 rood

Artnr.: 65526410-6500 kobalt blauw

Artnr.: 65526410-6700 navy

Artnr.: 65526410-7500 bosgroen

Artnr.: 65526410-9300 grijs melange

Artnr.: 65526410-9900 zwart

Maat: XS-3XL



POLO

- Klassieke polo.
- Rib in de kraag en manchetten.
- Verkrijgbaar in diverse commerciële kleuren die mooi aansluiten op de Jobman Practical lijn.

Praktische polo gemaakt van polyester/katoen en verkrijgbaar in diverse kleuren. De polo is hoogwaardig afgewerkt met drie ton sur ton knopen, rib in de kraag en in de manchetten. De polo is voorzien van subtiele Jobman branding waaronder een decoratieve oranje rand binnenin de kraag.

Materiaal: 65% polyester, 35% katoen grijs melange: 85% katoen, 15% viscose), 200 g/m².

Artnr.: 65556430-1000 wit

Artnr.: 65556430-1400 khaki

Artnr.: 65556430-1700 bruin

Artnr.: 65556430-4100 rood

Artnr.: 65556430-6300 hemelsblauw

Artnr.: 65556430-6700 navy

Artnr.: 65556430-7500 bosgroen

Artnr.: 65556430-9300 grijs melange

Artnr.: 65556430-9900 zwart

Maat: XS-3XL

5522 PRACTICAL



T-SHIRT SPUN-DYE

- T-shirt gemaakt van sneldrogend polyester Spun Dye.
- Spun Dye is een milieuvriendelijke kleurmethode waarbij minder water, stroom en chemicaliën worden verbruikt.
- Spun Dye zorgt voor een uitstekende kleurvastheid.

Praktisch basis T-shirt gemaakt van polyester Spun Dye, een milieuvriendelijke kleurmethode waarbij minder water, stroom en chemicaliën worden verbruikt. Daarnaast zorgt de polyester Spun Dye ervoor dat vocht snel van het lichaam wordt afgevoerd voor aangenaam droog gevoel gedurende de dag.

Materiaal: 100% polyester Spun dye, 135 g/m².

Artnr.: 65552251-1000 wit

Artnr.: 65552251-6700 navy

Artnr.: 65552251-9800 donkergrijs

Artnr.: 65552251-9900 zwart

Maat: XS-4XL



JOBMAN
WORKWEAR



| 1000 |



| 6700 |



| 9800 |



| 9900 |

5533

PRACTICAL



POLO SPUN-DYE

- Polo gemaakt van sneldrogend polyester Spun Dye.
- Spun Dye is een milieuvriendelijke kleurmethode waarbij minder water, stroom en chemicaliën worden verbruikt.
- Spun Dye zorgt voor een uitstekende kleurvastheid.

Praktische basis polo gemaakt van polyester Spun Dye, een milieuvriendelijke kleurmethode waarbij minder water, stroom en chemicaliën worden verbruikt. Daarnaast zorgt de polyester Spun Dye ervoor dat vocht snel van het lichaam wordt afgevoerd voor aangenaam droog gevoel gedurende de dag.

Materiaal: 100% polyester Spun dye, 135 g/m².

Artnr.: 6553351-1000 wit

Artnr.: 6553351-6700 navy

Artnr.: 6553351-9800 donkergrijs

Artnr.: 6553351-9900 zwart

Maat: XS-4XL

9040

PRACTICAL

BEANIE

Praktische lichtgewicht muts gemaakt van katoen met een fleecе voering voor een optimaal draagcomfort. De muts is verkrijgbaar in diverse commerciële kleuren die mooi aansluiten op alle kleuren in de Jobman collectie.

Materiaal: 100% katoen (voering 100% polyester fleecе).

Artnr.: 65904083-1000 wit

Artnr.: 65904083-1400 khaki

Artnr.: 65904083-1700 bruin

Artnr.: 65904083-2100 geel

Artnr.: 65904083-3100 oranje

Artnr.: 65904083-4100 rood

Artnr.: 65904083-6300 hemelsblauw

Artnr.: 65904083-6700 navy

Artnr.: 65904083-7500 bosgroen

Artnr.: 65904083-9700 grafiet

Artnr.: 65904083-9900 zwart

Maat: One size



| 2100 |

| 3100 |

| 9700 |

| 9900 |

Nieuwe kleuren!



| 1000 |

| 1400 |

| 1700 |

| 4100 |



| 7500 |

| 6300 |

| 6700 |

Baselayers



 **5577** **T-SHIRT**
NEXT TO SKIN 175

 **2577** **BRIEFS**
NEXT TO SKIN 175



| 9899 |

5580

ADVANCED



SWEATER NEXT TO SKIN

- Nauwsluitend T-shirt met minimale naden.
- De compressie zorgt voor een goede ondersteuning en bloedsomloop.
- 4-way stretch voor een optimale bewegingsvrijheid.

Geavanceerd T-shirt met lange mouwen wat naadloos op het lichaam aansluit, perfect te dragen als eerste laag. Het T-shirt is gemaakt van 4-way stretch voor een optimaal gevoel van vrijheid. De vocht afvoerende werking in combinatie met de compressie panelen zorgen voor een ondersteuning van de bloedsomloop en een comfortabel fris gevoel gedurende de werkdag.

Materiaal: 60% polyamide, 32% polyester, 8% elastaan, 275 g/m².

Artnr.: 6558051-9899 donkergrijs/zwart

Maat: S-XXL

2580

ADVANCED



NEXT TO SKIN PANTS

- Nauwsluitende baselayer broek met minimale naden.
- 4-way stretch voor optimaal comfort.
- Compressie voor extra ondersteuning en een betere bloedsomloop.

Geavanceerde baselayer broek die naadloos op het lichaam aansluit en perfect te dragen is als eerste laag. De broek is gemaakt van 4-way stretch voor een optimaal gevoel van vrijheid. De vocht-afvoerende werking in combinatie met de compressie panelen zorgen voor een ondersteuning van de bloedsomloop en een comfortabel fris gevoel gedurende de werkdag. De broek is zeer ademend en droogt snel.

Materiaal: 60% polyamide, 32% polyester, 8% elastaan, 275 g/m².

Artnr.: 65258051-9899 donkergrijs/zwart

Maat: S-XL



| 9899 |



| 9899 |

5577

ADVANCED



T-SHIRT NEXT TO SKIN

- Nauwsluitend T-shirt met minimale naden.
- De compressie zorgt voor een goede ondersteuning en bloedsomloop.
- 4-way stretch voor een optimale bewegingsvrijheid.

Geavanceerd T-shirt wat naadloos op het lichaam aansluit, perfect te dragen als eerste laag. Het T-shirt is gemaakt van 4-way stretch voor een optimaal gevoel van vrijheid. De vocht afvoerende werking in combinatie met de compressie panelen zorgen voor een ondersteuning van de bloedsomloop en een comfortabel fris gevoel gedurende de werkdag.

Materiaal: 60% polyamide, 32% polyester, 8% elastaan, 275 g/m².

Artnr.: 65557751-9899 donkergrijs/zwart

Maat: S-XXL

2577

ADVANCED



BRIEFS NEXT TO SKIN

- Gemaakt van easy-care materiaal wat snel droogt.
- 4-way stretch voor optimaal comfort.
- Compressie voor extra ondersteuning en een betere bloedsomloop.

Geavanceerde boxer die naadloos op het lichaam aansluit en perfect te dragen is als eerste laag. De boxer is gemaakt van 4-way stretch voor een optimaal gevoel van vrijheid. De vocht-afvoerende werking in combinatie met de compressie panelen zorgen voor een ondersteuning van de bloedsomloop en een comfortabel fris gevoel gedurende de werkdag.

Materiaal: 60% polyamide, 32% polyester, 8% elastaan, 275 g/m².

Artnr.: 65257751-9899 donkergrijs/zwart

Maat: S-XL



| 9899 |

JOBMAN
WORKWEAR

KLEIN en STERK
www.kleinensterk.nl



| 9899 |

5596

ADVANCED



SWEATER DRY-TECH™ MERINO WOOL

- Baselayer sweater gemaakt van merino wol voor een aangenaam warm gevoel.
- Moisture wicking polyester voor optimale vochtafvoer.
- Antibacterieel om geurtjes te voorkomen.

Geavanceerde baselayer sweater met opstaande kraag met rits. De sweater is gemaakt van merino wol in combinatie met hoogwaardig, moisture-wicking polyester. De sweater is anti-bacterieel en voorzien van naden en geprinte labels om irritatie aan de huid te voorkomen. De sweater is 40°C wasbaar.

Materiaal: 65% merino wol, 35% polyester, 130 g/m².

Artnr.: 65559651-9899 donkergrijs/zwart

Maat: S-3XL

2596

ADVANCED



DRY-TECH™ MERINO WOOL PANTS

- Baselayer broek gemaakt van merino wol voor een aangenaam warm gevoel.
- Moisture wicking polyester voor optimale vochtafvoer.
- Antibacterieel om geurtjes te voorkomen.

Geavanceerde baselayer broek gemaakt van merino wol in combinatie met hoogwaardig, moisture-wicking polyester. De broek is anti-bacterieel en voorzien van naden en geprinte labels om irritatie aan de huid te voorkomen. De broek is op 40°C wasbaar.

Materiaal: 65% merino wol, 35% polyester, 130 g/m².

Artnr.: 65259651-9899 donkergrijs/zwart

Maat: S-3XL



| 9899 |

JOBMAN
WORKWEAR



| 9899 |

5595

ADVANCED



T-SHIRT DRY-TECH™ MERINO WOOL

- Baselayer T-shirt gemaakt van merino wol voor een aangenaam warm gevoel.
- Moisture wicking polyester voor optimale vochtafvoer.
- Antibacterieel om geurtjes te voorkomen.

Geavanceerd baselayer T-shirt gemaakt van merino wol in combinatie met hoogwaardig, moisture-wicking polyester. Het T-shirt is anti-bacterieel en voorzien van naden en geprinte labels om irritatie aan de huid te voorkomen. Het T-shirt is op 40°C wasbaar.

Materiaal: 65% merino wol, 35% polyester, 130 g/m².

Artnr.: 65559551-9899 donkergrijs/zwart

Maat: S-3XL

6579

TECHNICAL



2-PACK UNDERWEAR

- Ideaal te dragen als eerste laag.
- Optimale vocht afvoerende werking.
- Sweater met verlengd rugpaneel en broek met Y-paneel.

Technisch dry-tech baselayer set perfect te dragen als eerste laag. De baselayer set bestaat uit een sweater met verlengd rugpaneel en hoge kraag en een broek met Y-paneel en elastische zijpanelen voor een optimale bewegingsvrijheid. De Dry-tech microvezels hebben een optimale vocht afvoerende werking en zorgen voor een droog en fris gevoel gedurende de werkdag.

Materiaal: 70% polyester, 30% viscose, 130 g/m².

Artnr.: 65657951-9900 zwart

Maat: XS-3XL



| 9900 |

JOBMAN
WORKWEAR



| 9900 |

5541

TECHNICAL



UNDERWEAR SWEATER ROUNDNECK

- Gemaakt van sneldrogend polypropyleen.
- Afgewerkt met flatlock naden en geprinte labels om irritatie op de huid te voorkomen.
- 85°C wasbaar om bacteriën te doden.

Technische baselayer sweater met ronde hals voor optimaal comfort. De sweater is voorzien van birdseye gebreide ventilatiepanelen bij de zijpanelen en onder de armen voor betere vochtafvoer. De flatlock naden en geprinte labels voorkomen irritatie op de huid. Wasbaar op 85°C om bacteriën te doden. Polypropyleen is sneldrogend met goede vocht afvoerende eigenschappen, voor een aangenaam droog gevoel, het hele jaar door.

Materiaal: 100% polypropyleen, 135 g/m².

Artnr.: 65554159-9900 zwart

Maat: S-3XL

JOBMAN
WORKWEAR



| 9900 |

5542

TECHNICAL



UNDERWEAR SWEATER POLONECK

- Gemaakt van sneldrogend polypropyleen.
- Afgewerkt met flatlock naden en geprinte labels om irritatie op de huid te voorkomen.
- 85°C wasbaar om bacteriën te doden.

Technische baselayer sweater met opstaande kraag voor optimaal comfort. De sweater is voorzien van birdseye gebreide ventilatiepanelen bij de zijpanelen en onder de armen voor betere vochtafvoer. De flatlock naden en geprinte labels voorkomen irritatie op de huid. Wasbaar op 85°C om bacteriën te doden. Polypropyleen is sneldrogend met goede vocht afvoerende eigenschappen, voor een aangenaam droog gevoel, het hele jaar door.

Materiaal: 100% polypropyleen, 135 g/m².

Artnr.: 65554259-9900 zwart

Maat: S-3XL

2541

TECHNICAL



UNDERWEAR PANTS

- Sneldrogend polypropyleen
- Vochtafvoerende eigenschappen
- Wasbaar op 85°C om bacteriën te doden

Baselayer broek met versteviging in het kruis voor optimaal comfort. De broek is voorzien van birdseye gebreide ventilatiepanelen bij de onderrug voor betere vochtafvoer. De taille is voorzien van zachte, elastische ondersteuning voor extra comfort. De flatlock naden en geprinte labels voorkomen irritatie op de huid. Wasbaar op 85°C om bacteriën te doden. Polypropyleen is sneldrogend met goede vocht afvoerende eigenschappen, voor een aangenaam droog gevoel, het hele jaar door.

Materiaal: 100% polypropyleen, 135 g/m².

Artnr.: 65254159-9900 zwart

Maat: S-3XL



| 9900 |

JOBMAN
WORKWEAR

KLEIN en STERK
www.kleinensterk.nl



| 6799 |

| 9899 |

| 9998 |

2576

TECHNICAL



BRIEFS DRY-TECH™ BAMBOO

Technische boxer gemaakt van ventilerend Dry-tech™ polyester en anti-bacterieel Bamboo Charcoal. De boxer draagt zeer comfortabel dankzij de stretch en hoogwaardig afgewerkte naden.

Materiaal: 50% wicking polyester, 50% bamboe charcoal polyester / 60% polyester, 40% Wicking polyester, 140 g/m².

Artnr.: 65257651-6799 navy/zwart

Artnr.: 65257651-9899 donkergrijs/zwart

Artnr.: 65257651-9998 zwart/donkergrijs

Maat: XS-3XL



| 9899 |

9591

ADVANCED

WOOL SOCKS

Geavanceerde wollen sokken voor een comfortabel warm gevoel. De sokken zijn verstevigd bij de hiel voor extra duurzaamheid en voorzien van subtiele Jobman branding.

Materiaal: 50% wol, 49% polyamide, 1% elastaan.

Artnr.: 65959185-9899 donkergrijs/zwart

Maat: 37-39, 40-42, 43-45, 46-48



| 9800 |

| 9900 |

2578

FUNCTIONAL



COTTON BRIEFS

Functionele, comfortabele boxer gemaakt van katoen / elastaan voor een optimale bewegingsvrijheid. De boxer is hoogwaardig afgewerkt met naden die niet irriteren.

Materiaal: 95% katoen, 5% elastaan, 180 g/m².

Artnr.: 65257805-9800 donkergrijs

Artnr.: 65257805-9900 zwart

Maat: XS-3XL



| 9900 |

9592

TECHNICAL

COOLMAX® SOCKS

Functionele, zachte verkoelende sokken. De sokken zijn voorzien van subtiele Jobman branding en een verstevigde hiel voor extra duurzaamheid.

Materiaal: 72% polyester Coolmax®, 27% polyamide, 1% elastaan.

Artnr.: 65959286-9900 zwart

Maat: 37-39, 40-42, 43-45, 46-48

Kniestukken



2822
TROUSERS
STAR HP



| 3098 |

9947

ADVANCED



ADVANCED KNEEPADS

Geavanceerde kniestukken speciaal ontwikkeld voor een hoge frequentie geknield werk op een dag. De gepatenteerde bladveertechnologie verspreid het gewicht gelijkmatig en de unieke demping vermindert knie- en rugpijn. Gecertificeerd volgens EN 14404: 2004 + A1: 2010, Type 2, Level 1 in combinatie met gecertificeerde Jobman broeken.

Materiaal: 100% TPE (Thermo Plastic Elastomer).

Artnr.: 65994784-3098 oranje/donkergrijs

Maat: One size

Jobman Workwear in samenwerking met

Redbacks®
Cushioning

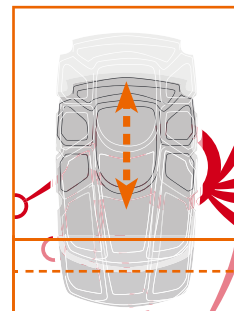

Kniestukken kunnen op 2 hoogtes geplaatst worden om de juiste positie voor optimale bescherming te garanderen.

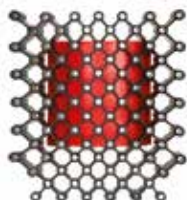
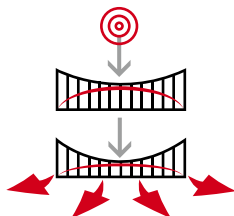

Redbacks Cushioning®, zorgt ervoor dat u een langere periode veilig en comfortabel op uw knieën kunt werken. Samen met Redbacks Cushioning® ontwikkelen we vooraanstaande producten die bijdragen aan de gezondheid, het comfort en het welzijn van de gebruiker.

De gepatenteerde "bladveer" technologie biedt ongeëvenaarde bescherming en demping voor het lichaam. De kniestukken zijn getest in de praktijk met superieure resultaten.

Redbacks Cushioning® is een gepatenteerd systeem dat gebruik maakt van een zachte, flexibele "bladveer" ingebed in een honinggraatstructuur welke gewicht absorbeert en distribueert.

JOBMAN
WORKWEAR



| 1099 |

9945

ADVANCED



ADVANCED KNEEPADS

Geavanceerde kniestukken voor intensieve knielwerkzaamheden met EVA binnenkant voor schokdemping en sterke buitenkant voor een betere duurzaamheid en langere levensduur. Ge certificeerd volgens EN 14404: 2004 + A1: 2010, Type 2, Level 1 in combinatie met gecertificeerde Jobman broeken.

Materiaal: 100% EVA (Ethylene Vinyl Acetate) / Rubber+PE.

Artnr.: 65994584-1099 wit/zwart

Maat: One size

9944

TECHNICAL



TECHNICAL KNEEPAD

Technische kniestukken ontwikkeld voor een gemiddelde frequentie geknield werk op een dag. De kniestukken zijn voorgevormd en gemaakt van EVA voor schokdemping en optimaal draagcomfort. Ge certificeerd volgens EN 14404: 2004 + A1: 2010, Type 2, Level 1 in combinatie met gecertificeerde Jobman broeken.

Materiaal: 100% EVA (Ethylene Vinyl Acetate) / Rubber.

Artnr.: 65994484-9799 grafiet/zwart

Maat: One size



| 9799 |

JOBMAN
WORKWEAR

KLEIN en STERK
www.kleinensterk.nl



| 3099 |

9943

FUNCTIONAL



FUNCTIONAL KNEEPADS

Functionele kniestukken met EVA binnenkant voor schokdemping en sterke buitenkant voor een betere duurzaamheid en langere levensduur. Gecertificeerd volgens EN 14404: 2004 + A1: 2010, Type 2, Level 1 in combinatie met gecertificeerde Jobman broeken.

Materiaal: 100% EVA (Ethyleen Vinyl Acetaat).

Artnr.: 65994384-3099 oranje/zwart

Maat: One size

9942

FUNCTIONAL



SERVICE KNEEPADS

Functionele, lichtgewicht basis kniestukken van LDPE, speciaal ontwikkeld voor service beroepen. De kniestukken zijn gecertificeerd volgens EN 14404 Type 2, Level 0 in combinatie met gecertificeerde Jobman broeken.

Materiaal: 100% LDPE (polyethyleen met lage dichtheid).

Artnr.: 65994284-6500 kobalt blauw

Maat: One size



| 6500 |



9061

186

CAP SPIKE



5264

117

T-SHIRT



NIEUW



NIEUW

9060

FUNCTIONAL

CAP BEATNIK

Klassieke pet met uniek Jobman design geborduurd op de voor- en achterkant. De pet is gemaakt van stretch katoen en een elastische band voor een betere pasvorm. De pet is voorzien van een gebogen klep.

Materiaal: 98% katoen, 2% elastaan.

Artnr.: 65906083-9910 zwart/wit

Maat: One size

9061

FUNCTIONAL

CAP SPIKE

Unieke pet met Jobman design, geprint op de voorkant en geborduurd op de achterkant. De pet heeft een sandwich model met voorgebogen klep en is verstelbaar middels klittenband aan de achterzijde.

Materiaal: 100% katoen.

Artnr.: 65906183-9910 zwart/wit

Maat: One size

9040

PRACTICAL

BEANIE

Praktische lichtgewicht muts gemaakt van katoen met een fleecy voering voor een optimaal draagcomfort. De muts is verkrijgbaar in diverse commerciële kleuren die mooi aansluiten op alle kleuren in de Jobman collectie.

Materiaal: 100% katoen (voering 100% polyester fleecy).

Artnr.: 65904083-1000 wit

Artnr.: 65904083-1400 khaki

Artnr.: 65904083-1700 bruin

Artnr.: 65904083-2100 geel

Artnr.: 65904083-3100 oranje

Artnr.: 65904083-4100 rood

Artnr.: 65904083-6300 hemelsblauw

Artnr.: 65904083-6700 navy

Artnr.: 65904083-7500 bosgroen

Artnr.: 65904083-9700 grafiet

Artnr.: 65904083-9900 zwart

Maat: One size



| 2100 |

| 3100 |

| 9700 |

| 9900 |

Nieuwe kleuren!



| 1000 |

| 1400 |

| 1700 |

| 4100 |



| 7500 |

| 6300 |

| 6700 |



| 9800 |

9690

ADVANCED

BANDANA MERINO WOOL

Geavanceerde, warme en isolerende col die goed ingezet kan worden als bijvoorbeeld sjaal, col of muts. De col is voorzien van reflecterende details voor extra zichtbaarheid.

Materiaal: 70% merino wol, 30% viscose.

Artnr.: 65969083-9800 donkergrijs

Maat: One size



| 9900 |

9691

TECHNICAL

HELMET BEANIE COOLMAX®

Technische nauwsluitende muts gemaakt van polyester Coolmax®. De muts is ideaal te dragen onder een helm door de vocht afvoerende werking.

Materiaal: 100% polyester Coolmax®.

Artnr.: 65969183-9900 zwart

Maat: One size



| 9900 |

9050

FUNCTIONAL

HELMET HOOD

Functionele muts in de vorm van een capuchon gemaakt van 100% katoen. De muts is professioneel afgewerkt met flanel voering en een klittenband sluiting. Met een elastische zoom in de nek voor een optimale pasvorm.

Materiaal: 100% katoen.

Artnr.: 65905083-9900 zwart

Maat: One size



| 2100 |

8376

FUNCTIONAL

BEANIE

Functionele Hi-Vis muts met fleece voering voor een optimaal draagcomfort. De muts is professioneel afgewerkt met reflecterende details en subtiële Jobman branding.

Materiaal: 70% acryl, 30% wol.

Artnr.: 65837683-2100 geel

Maat: One size



| 9900 |

9045

FUNCTIONAL

BEANIE

Functionele gebreide muts gemaakt van Acryl voor een optimaal draagcomfort. De muts is breed inzetbaar in tal van doelgroepen en is niet voorzien van Jobman branding.

Materiaal: 100% acryl.

Artnr.: 65904583-9900 zwart

Maat: One size



| 3099 |

8393

FUNCTIONAL

BEANIE

Functionele gebreide muts met contrasterende Jobman branding voor een opvallende uitstraling. De muts is gemaakt van Acryl, gemengd met wol en hoogwaardig verwerkt met een fijne breitechniek.

Materiaal: 70% acryl, 30% wol.

Artnr.: 65839383-3099 oranje/zwart

Maat: One size

9282

TECHNICAL

STRETCH BELT "NO SCRATCH"

Technische stretch riem met plastic gesp om de kans op krassen te verkleinen. De riem is verkrijgbaar in diverse commerciële kleuren die mooi aansluiten op alle kleding in de Jobman collectie. Verkrijgbaar in 90 cm en 120 cm.

Materiaal: 100% polyester.

Artnr.: 65928284-3000 oranje

Artnr.: 65928284-6700 navy

Artnr.: 65928284-9800 donkergrijs

Artnr.: 65928284-9900 zwart

Maat: 90 cm, 120 cm



| 3000 |

| 9900 |



| 6700 |

| 9800 |



| 9900 |

9306

FUNCTIONAL

LEATHER BELT

Functionele lederen riem met metalen gesp. De riem is verkrijgbaar in 90 cm en 120 cm en sluit mooi aan op alle broeken in de Jobman collectie.

Materiaal: 100% leer.

Artnr.: 65930684-9900 zwart

Maat: 90 cm, 120 cm



| 9900 |

9275

FUNCTIONAL

BELT

Functionele basis riem met metalen gesp voorzien van subtiele Jobman branding. Maximale lengte 130 cm, 32 mm breed.

Materiaal: 100% polyester.

Artnr.: 65927584-9900 zwart

Maat: One size



| 9900 |

9280

FUNCTIONAL

STRETCH BELT

Functionele stretch riem met metalen gesp voorzien van Jobman branding. Maximale lengte 130 cm.

Materiaal: 70% polypropyleen, 30% elastaan.

Artnr.: 65928084-9900 zwart

Maat: One size



| 9910 |

9290

FUNCTIONAL

BELT

Functionele riem met opvallende contrasterende Jobman branding en metalen gesp met flesopener.

Materiaal: 100% polyester.

Artnr.: 65929084-9910 zwart/wit

Maat: One size

JOBMAN



| 9900 |

9011

TECHNICAL

BRACES

Elastische bretels met clips voorzien van subtiele Jobman branding. De bretels zijn gemakkelijk in de lengte verstelbaar voor een optimaal draagcomfort. De bretels zijn 50mm breed.

Materiaal: 70% polyester, 30% elastaan.

Artnr.: 65901184-9900 zwart

Maat: One size



| 9900 |



| 9900 |

9490

TECHNICAL



NAIL POUCHES

Afsluitbaar zakje voor in de holsterzakken ideaal voor het opbergen van bijvoorbeeld schroeven en spijkers. Het zakje is gemaakt van Cordura® en is ook binnenste buiten te gebruiken. Het zakje is een mooie toevoeging passend bij iedere Jobman werkbreek.

Materiaal: 100% Cordura® polyamide.

Artnr.: 65949083-9900 zwart

Maat: One size

9491

TECHNICAL



HOLSTER POCKET

Holsterzak die kan worden bevestigd aan de riem. Ideaal als toevoeging op werkbreeken zonder holsterzakken maar ook om holsterzakken aan de achterzijde te creëren.

Materiaal: 100% Cordura® polyamide.

Artnr.: 65949183-9900 zwart

Maat: One size



| 9900 |

9916

FUNCTIONAL

ID CARD HOLDER

Functionele ID-kaart houder gemakkelijk te bevestigen middels een haak. De houder is zo ontwikkeld dat de kaart gemakkelijk in- en uit te schuiven is voor optimaal gebruiksgemak.

Materiaal: 100% plastic.

Artnr.: 65991684-9900 zwart

Maat: One size



| 9900 |

9492

FUNCTIONAL

VELCRO LOOP FASTENER

Technische multifunctionele band van klittenband voor het bevestigen van gereedschappen. De band kan gemakkelijk aan de riem worden bevestigen en is ideaal bij de behoefte aan extra opbergmogelijkheden.

Materiaal: 100% polyamide.

Artnr.: 65949284-9900 zwart

Maat: One size



| 9900 |

9493

FUNCTIONAL

KNIFE HOLSTER

Technische lederen mes holster die perfect in de floorlayer trousers past. De holster biedt een professionele, veilige en handige oplossing voor het opbergen van tapijtmessen.

Materiaal: 100% leer.

Artnr.: 65949384-9900 zwart

Maat: One size

JOBMAN
WORKWEAR

KLEIN en STERK
www.kleinensterk.nl

Wasinstructies

Al onze werkkleding is uitvoerig getest en voorzien van een wasetiket. Als de informatie op het etiket nauwkeurig wordt opgevolgd gaat de kleding veel langer mee. Sorteert wasgoed altijd op de wastemperatuur en kleur. Als wordt aangegeven dat een kledingstuk apart gewassen moet worden, is dit omdat een bepaalde verf overheerst in de kleding. Gebruik, om hardnekkige vlekken te verwijderen, voorafgaand aan het wassen een milde vlekkenverwijderaar. Gebruik een wasmiddel speciaal voor gekleurde kleding en volg de doseeraanwijzingen op de verpakking op.

Gebruik geen wasmiddel met bleekmiddel (zoals; perboraten, percarbonaten en/of natriumhypochloriet). Gebruik het juiste wasmiddel voor de juiste temperatuur (zoals vermeld op het wasetiket). Over het algemeen kan kleding beter niet in de droogtrommel worden gedroogd. Schud het kledingstuk uit, trek de naden recht en hang het op. Indien de kleding toch in de droogtrommel wordt gedroogd zorg er dan voor dat de kleding nog een beetje vochtig blijft. Kleding krimpt en slijt normaal gesproken het meest in de laatste fase van het droogprogramma.



Maximale wastemperatuur



Alleen chemisch reinigen



Niet met chloor bleken



Niet bestand tegen chemisch reinigen met een vloeistof sterker dan tetrachloroethyleen



Niet chemisch reinigen



Niet in de droger drogen



Drogen in droger bij lage temperatuur (max. 60 °C/140 °F)



Drogen in droger op hogere temperatuur (max. 80 °C/176 °F)



Strijken op max. 110°C/230°F



Strijken op max. 150°C/302°F



Strijken op max. 200°C/392°F

Symbolen



OEKO-TEX

Oeko-Tex is een internationaal gedefinieerde standaard, gebaseerd op een vrijwillige deelname. Om een certificaat te verkrijgen, moet het hele productieproces en alle delen van het kledingstuk voldoen aan strenge eisen ten aanzien van mens en milieu. Met Jobman Workwear weet u zeker dat u niet wordt blootgesteld aan chemicaliën die wellicht schadelijk zijn voor uw gezondheid. Veel van onze kleding is Oeko-Tex gecertificeerd, hetgeen garandeert dat ze geen stoffen bevatten welke schadelijk zouden kunnen zijn wanneer ze op de huid worden gedragen.



EN ISO 20471

HOGE ZICHTBAARHEIDSKLASSE

Kledingstukken zijn ingedeeld in klassen afhankelijk van hun zichtbaarheid. De classificatie is vooral afhankelijk van de zichtbaarheid: het fluorescerende oppervlak en het reflecterende oppervlak van het kledingstuk.

Klasse 3: Hoogste klasse. Het totale fluorescerende oppervlak moet minimaal 0,8 m² zijn en de reflecterende strips 0,2 m².

Klasse 2: Het totale fluorescerende oppervlak moet minimaal 0,5 m² zijn en de reflecterende strips 0,13 m².

Klasse 1: De laagste klasse. Het totale fluorescerende oppervlak moet minimaal 0,14 m² zijn en de reflecterende strips 0,1 m².

Gedetailleerde informatie over de zichtbaarheidsregels kunt u vinden op pagina 10.



KLEDING DRAGEN IN LAGEN

Bij koude weersomstandigheden is het belangrijk meerdere lagen kleding te dragen om warm te blijven. Praktische lagen die u kunt toevoegen of uitdoen zijn vooral belangrijk bij het verplaatsen tussen warme en koude ruimten.

1. De eerste laag (laag 1) moet vocht transporteren naar de volgende laag. Bijvoorbeeld technisch ondergoed gemaakt van synthetische materialen.

2. De middelste laag (laag 2) moet isolerend zijn. Bijvoorbeeld fleece of softshell. Jobman's microfleece kledingstukken zijn zeer comfortabel en perfect in te zetten als tussenlaag.

3. De derde laag (laag 3) moet winddicht zijn en waterafstotend om u te beschermen. Daarnaast moet de kleding ademend zijn zodat vocht uit de eerste twee lagen kan verdampen.



ADEMEND VERMOGEN

Het symbool geeft aan dat de stof winddicht, waterafstotend en ademend is. Voor optimaal comfort op het werk is het belangrijk dat het lichaam een constante temperatuur heeft en droog blijft. Een shell kledingstuk laat het lichaam ademen en laat overtollig vocht ontsnappen dat anders een afkoelend effect zou hebben.



DRY-TECH™

De symbolen geven aan dat de kleding vochtafvoerend is. Lees meer over Dry-tech™ op pagina 185.



EN 14404

KNIESTUKKEN

Broeken met dit symbool zijn gecertificeerd volgens EN 14404: 2004 + A1: 2010 Type 2 Niveau 1 in combinatie met Jobman kniestukken 9943, 9944 en 9945.



EN 13758

UV-BESCHERMEND

Het symbool geeft aan dat het kledingstuk is gecertificeerd volgens EN 13758-2:2003 + A1: 2006, UPF 40+. UPF (Ultraviolet Protection Factor (ultraviolet- beschermingsfactor)) is de maatstaf die wordt gebruikt ter indicatie van de beschermende eigenschappen van kleding.



EN ISO 11612



EN ISO 11611

VLAMBESTENDIG

100% katoen met vlamvertragende behandeling. CE-gecertificeerd, getest en goedgekeurd volgens EN ISO 11611 en EN ISO 11612. Certificering betekent dat het materiaal en het ontwerp van het kledingstuk beschermen tegen ontsteking, vlamverspreiding en smelten. Het is ook bestand tegen hitte zoals vereist volgens de teststandaarden, waardoor brandwonden worden voorkomen.



4-WAY STRETCH

Dit symbool geeft aan dat het kledingstuk is gemaakt van 4-way stretch-vezels en elasticiteit biedt in alle richtingen.



STRETCH PANELLEN

Dit symbool geeft aan dat delen van het kledingstuk zijn gemaakt van 4-way stretch-vezels.



EN 343

REGEN

Alle Jobman regenkleding is gecertificeerd volgens de EU norm EN 343.

Materiaal

Textiel wordt gemaakt van diverse materialen. Van materialen met een natuurlijke oorsprong. Tot synthetische materialen die door de mens zijn ontwikkeld. Voorbeelden van natuurlijke vezels zijn katoen, zijde en wol. Acryl, polyester en polyamide zijn synthetische vezels. Verschillende vezels resulteren in verschillende eigenschappen, de zachtheid en het absorberende vermogen van katoen bijvoorbeeld. De kreukvrije eigenschappen van polyester. De kleurvastheid en de stevigheid van polyamide. Stuk voor stuk kenmerkende eigenschappen.

Met het mengen van vezels combineren wij het beste uit beide werelden in één stof. Zo wordt er een nieuw functioneel materiaal gecreëerd. De hedendaagse technologie stelt ons in staat materialen te ontwikkelen met speciale eigenschappen. Zo kunnen we werkkleding produceren die lichtgewicht, slijtvast, scheurbestendig en vuilafstotend is. We hebben veel energie gestoken in de ontwikkeling van stoffen met precies de juiste samenstelling voor onze werkkleding. We houden altijd de behoeften van de drager en de hoge eisen vanuit de werkomgeving in het achterhoofd bij de ontwikkeling van nieuwe combinaties.

Vaak is een combinatie van verschillende materialen vereist om de gewenste eigenschappen te verkrijgen. Bijvoorbeeld, een comfortabel kledingstuk uitgevoerd in een aangenaam materiaal moet worden gecombineerd met een materiaal dat minder slijtage gevoelig is zoals bijvoorbeeld Cordura®, Kevlar® of ons eigen FA™-materiaal. Dit slijtvastere materiaal wordt geplaatst op delen die sterk te lijden hebben. Zo zorgen wij dat de levensduur van het kledingstuk wordt verbeterd. Veel van onze winterkleding is bijvoorbeeld gemaakt van slijtvast polyester als buitenlaag met een winddichte en waterafstotende polyurethaan coating die transpiratie doorlaat en u droog houdt onder alle weersomstandigheden.

Zachte materialen en fleece houden de kou buiten, door lucht vast te houden en een warme tussenlaag te creëren. Een aantal zorgvuldig gekozen lagen houdt u de hele dag door droog en warm. Het is belangrijk dat de onderste laag het vocht weg houdt van het huidoppervlak. De volgende laag moet isolerend zijn door de warme lucht dicht op uw lichaam vast te houden. In zeer koude omstandigheden, is wollen of polypropyleen ondergoed de beste oplossing, samen met een extra paar sokken en een muts. Jobman Workwear beschermt u in alle situaties.



POLYESTER/ KATOEN

Katoen kan worden gemengd met polyester in verschillende combinaties en verhoudingen om diverse eigenschappen te verkrijgen. Deze combinatie haalt het beste uit beide werelden en voegt dit samen. In het geval van polyester en katoen combineert het de zachtheid van katoen en de slijtvastheid van polyester.



KATOEN/POLYAMIDE

Katoen/polyamide is een combinatie tussen het comfort van katoen en de water- en vuilafstotende werking van polyamide. Katoen/polyamide absorbeert vocht niet zo gemakkelijk en droogt veel sneller dan puur katoen. De stof is comfortabel om te dragen en kan een hoop verdragen met minimale slijtage en met een maximaal behoudt van het uiterlijk.

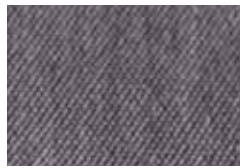

POLYAMIDE

Polyamide is een typische toevoeging om werkkleding meer slijtvast te maken. Polyamide kan veel verdragen op het gebied van scheuren en slijtage, maar is toch zacht en comfortabel. Kleding gemaakt van polyamide is zeer geschikt voor zowel binnen- als buitenwerk. Vuil en transpiratie zijn geen probleem aangezien de kleding gemakkelijk te wassen is en snel droogt.



POLYESTER/UV

De dichte breitechniek van polyester/UV zorgt ervoor dat het materiaal bescherming biedt tegen UV, zonder het gebruik van sterke chemicaliën. Jobman UV-Pro kledingstukken bieden goede en volledige bescherming tegen de UV-straling van de zon.

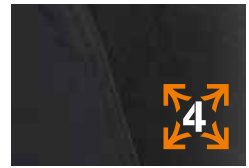

4-WAY STRETCH

Jobman 4-way stretch wordt gemaakt van synthetische vezels met uitzonderlijke elasticiteit. Het biedt een uitermate goed comfort, een goede pasvorm en flexibiliteit. Met 4-way stretch kan een kledingstuk worden uitgevoerd in een nauwsluitende pasvorm, zonder de bewegingsvrijheid te beperken. Daarnaast is het materiaal ook zeer slijtvast.

VERSTEVIGING

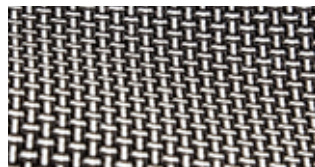

CORDURA®

Cordura® is een polyamide stof die zeer sterk is en een uitstekende slijtvastheid kent. Vaak gebruikt voor het verstevigen en beschermen van knieën en andere slijtage gevoelige delen.



KEVLAR®

Kevlar® is een para-aramide vezel met extreem hoge scheur- en slijtvastheid.



FA™

FA™ is door JOBMAN zelf ontwikkeld om werkkleding te verstevigen. Het geeft veel kracht en weerstand tegen scherpe voorwerpen, zoals spijkers en gereedschappen, een perfect materiaal om u te beschermen in de werkplaats en op de bouwplaats.



KATOEN

Katoen is de meest voorkomende vezel in textiel; zacht, natuurlijk, comfortabel en gemakkelijk te wassen. Het heeft een hoog vocht absorberend vermogen waardoor het meer geschikt is om te gebruiken op posities waar minder transpiratie komt. Om dezelfde reden is katoen bijvoorbeeld niet de beste keus in koud en vochtig weer.

Een van de eigenschappen van katoen is dat het vonken (van slijpen) kan weerstaan, hoewel het vlamvertragende kleding niet kan vervangen. (Voor laswerkzaamheden adviseren wij onze vlamwerende laskleding die is gecertificeerd volgens EN470-1 en EN531 A, B2, C1 normering.)



POLYESTER

Veel van onze winterkleding en softshell jassen zijn gemaakt van polyester. Het is het meest voorkomende materiaal na katoen. Kleding gemaakt van polyester is comfortabel, blijft zacht en heeft een lage vochtabsorptie waardoor het snel droogt. De vezel heeft een uitstekende veerkracht en kan worden geweven en gebreid. Polyester is gemakkelijk te wassen, verkleurd niet en heeft een hoge slijtvastheid. Polyester kan niet te warm worden gestreken omdat het niet hittebestendig is.



STAR POLYAMIDE

STAR polyamide is een door Jobman ontwikkeld materiaal. Het unieke kenmerk van STAR is dat het even sterk is in alle richtingen, hetgeen resulteert in een evenwichtige en stevige stof. De achterzijde van de stof is 'super zacht' voor een aangenaam draagcomfort aan de binnenzijde. Daarnaast droogt het materiaal uitstekend.



DRY-TECH™

Dry-tech is een kunstmatig geproduceerde stof die absorberende eigenschappen heeft; het trekt vocht aan en duwt dit naar buiten, waar het verdampt in microscopische deeltjes. Dry-tech houdt u fris en droog gedurende de hele dag. Dry-tech zal niet vervagen of krimpen en strijken is niet nodig. Het kan dagelijks worden gewassen en droogt snel. Dry-tech is ontworpen om direct op de huid te dragen.



CAVALRY TWILL

Eén van de sterkste twills die leverbaar is, is cavalry twill. Door haar structuur is de stof soepel en elastisch. Cavalry twill is het meest geschikt voor broeken en is ideaal voor omgevingen waar u een stevig, maar toch flexibele stof nodig heeft.



CORE

Ringgesponnen polyester/katoen brengt het beste van twee werelden bij elkaar. De stof wordt rond gesponnen en bestaat uit een basisdraad van polyester met een laagje katoen. Polyester is uiterst duurzaam en katoen voelt prettig aan op de huid.



STAR HV POLYESTER

STAR HV Polyester is een van de materialen die JOBMAN zelf heeft ontwikkeld. Het is een geavanceerde stof van 100% polyester. Een dobbyweefsel, met overlappende verbindingen, dat van dichtbij de vorm van een kleine ster lijkt te hebben. Het bijzondere aan STAR HV is dat het in alle richtingen even sterk is. Daardoor is de stof degelijk en duurzaam. De achterkant is licht geborsteld en voelt zijdezacht aan op de huid.



SPUN DYE

Spun dye techniek is een milieuvriendelijke kleurtechniek waarbij minder water, energie en chemicaliën wordt gebruikt dan bij de traditionele verftechniek. Spun dye heeft daarnaast een zeer hoge kleurvastheid met als resultaat dat de kleur van het kledingstuk niet verandert in de loop der tijd.

VOERING



DOORGESTIKTE VOERING (GEWATTEERD)

Doorgestikte stof is er in verschillende dikten. Het bestaat uit een dunne stof met polyester vulling. Door het gladde oppervlak kan het kledingstuk gemakkelijk worden aan- en uit gedaan. Doorgestikte voering is zeer geschikt wanneer bewegingsvrijheid van belang is, bijvoorbeeld in dikke jassen.



PILE LINING

Pile is voeringmateriaal dat zeer geschikt is om in de winter te dragen. Polyester pile neemt geen vocht op en droogt snel. Het houdt ook veel lucht vast wat ervoor zorgt dat u warm blijft.



FLEECE

Polyester fleece is een zeer populaire stof, u vindt het in truien, voeringen en aan boorden. Het strekt zich uit en voelt zacht aan. De zachte textuur houdt u warm door het vangen van lucht tussen de vezels. Fleece is ideaal bij lage temperaturen en is een goede voering in windbestendige kleding.

Maattabel

Jobman biedt een breed scala aan maten, met name voor broeken. Het is belangrijk de juiste beenlengte te kiezen voor broeken met kniezakken, zodat deze correct zijn gepositioneerd op het been. Al onze herenbroeken zijn leverbaar in drie maatcategorieën. C-maten met normale lengte van de broekspijpen, bijv. C50, C-maten met lange pijpen, bijv. C150, en D-maten met korte pijpen, bijv. D96. Wanneer u niet in de gelegenheid bent om de kleding te passen, dan kunt u zelf uw maten opnemen om er zeker van te zijn dat u de juiste maat kiest. Meet met nauwsluitend ondergoed en trek het meetlint niet te strak. Raadpleeg de maattabel op de volgende pagina.

A | BORST

Meet de omtrek over de borst op het breedste deel rond uw romp.

B | TAILLE

Meet de omtrek ter hoogte van uw navel of het smalste punt.

C | HEUPEN

Meet de omtrek bij het breedste deel rond uw heupen.

D | BINNENKANT BEEN

Meet vanaf het kruis tot aan de zool van uw voet. Zorg ervoor dat het meetlint strak staat.

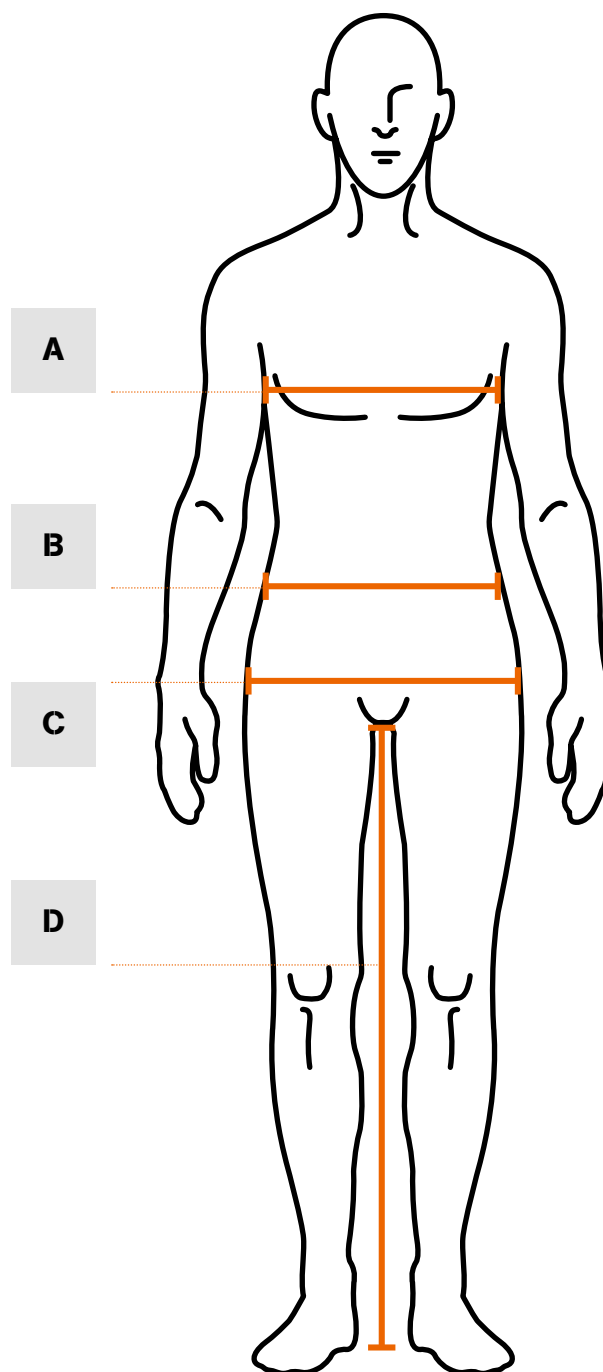

HERENMATEN

	XS		S		M		L		XL		XXL		3XL		4XL		5XL	
NORMAAL	C40	C42	C44	C46	C48	C50	C52	C54	C56	C58	C60	C62	C64	C66				
A Borst	80	84	88	92	96	100	104	108	112	116	120	124	128	132	136	140	144	148
B Taille	68	72	76	80	84	88	92	97	102	108	114	120	126	132	134	138	143	147
C Heup	86	90	94	98	102	106	110	114	118	122	126	130	134	138				
D Binnenkant been	76	77	78	79	80	81	82	83	84	84	85	85	86	86				
Overeenkomstige inch maat	27/30	28/30	30/31	31/31	33/31	35/32	36/32	38/33	40/33	43/33	45/33	47/33	50/34	52/34				

KORT		D84	D88	D92	D96	D100	D104	D108	D112	D116	D120	D124
A Borst		84	88	92	96	100	104	108	112	116	120	124
B Taille		78	82	86	90	94	98	103	108	114	120	126
C Heup		92	96	100	104	108	112	116	120	124	128	132
D Binnenkant been		71	72	73	74	75	76	77	78	78	79	79
Overeenkomstige inch maat		31/28	32/28	34/29	35/29	37/30	39/30	41/30	43/31	45/31	47/31	50/31

LANG			C144	C146	C148	C150	C152	C154	C156
A Borst			88	92	96	100	104	108	112
B Taille			76	80	84	88	92	97	102
C Heup			94	98	102	106	110	114	118
D Binnenkant been			83	84	85	86	87	88	89
Overeenkomstige inch maat			30/33	31/33	33/33	35/34	36/34	38/35	40/35

BREED		F124	F128	F132	F136	F140
A Borst		124	128	132	136	140
B Taille		131	137	143	149	155
C Heup		137	141	145	149	153
D Binnenkant been		80	80	81	81	81
Overeenkomstige inch maat		52/31	54/31	56/32	59/32	61/32

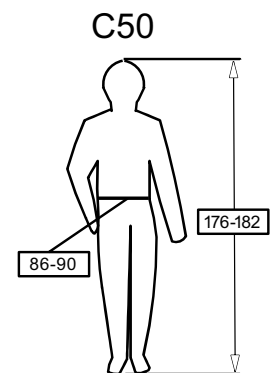

PICTOGRAM
 Alle CE-gemarkeerde kledingstukken hebben een label aan de binnenkant met een pictogram van de overeenkomstige afmetingen van het lichaam. Dit maakt het gemakkelijk om de juiste maat te vinden.

DAMESMATEN

	XS		S		M		L		XL		XXL	
	32	34	36	38	40	42	44	46	48	50	52	54
A Buste	76	80	84	88	92	96	100	104	108	112	116	120
B Taille	60	64	68	72	76	80	84	88	92	96	100	104
C Heup	84	88	92	96	100	104	108	112	117	122	128	132
D Binnenkant been	78	79	79	79	80	80	80	80	81	81	81	81
Overeenkomstige inch maat	24/31	25/31	27/31	28/31	30/31	31/31	33/31	35/31	36/32	38/32	40/32	42/32

De maten corresponderen met uw lichaamsmaten. Met uitzondering van de binnenkant van het been, die wordt gemeten.

CSR en Duurzaamheid

Bij Jobman hechten we veel waarde aan duurzaamheid en nemen we verantwoordelijkheid voor de effecten van ons handelen voor zowel mens als milieu.

Als onderdeel van de New Wave Group, streven we een actieve duurzaamheid na en werken we aan een visie voor duurzame groei. Hierbij ligt de focus op zakelijke oplossingen die niet alleen financieel winstgevend zijn, maar ook duurzaam vanuit een sociaal- en milieu-oogpunt.

Wat het grootste verschil maakt is de manier waarop we onze dagelijkse bedrijfsvoering vorm geven. Daarom integreren we

duurzaamheid in onze kernoperaties en processen. Het werk omvat onder andere verbeterde werkomstandigheden in productielanden, continue vorderingen op het gebied van chemicaliën en het stroomlijnen van de transport en logistiek.

Wij nodigen u uit deel te nemen aan ons werk op groepsniveau met CSR en duurzaamheid. Meer informatie is beschikbaar in het in Wave Group Sustainability Report, waar we de belangrijke activiteiten, successen en ambities voor de toekomst uitlichten. U kunt dit vinden op de website van New Wave www.nwg.se.



AMFORI BSCI (BUSINESS SOCIAL COMPLIANCE INITIATIVE)

Amfori BSCI is een zakelijk gedreven initiatief voor bedrijven die zich willen inzetten in het verbeteren van de werkomstandigheden in de wereldwijde supply chain. De gedragscode definieert vereisten voor leveranciers omtrent minimum loon, verbod op kinderarbeid, gedwongen arbeid en discriminatie.

amfori.org/content/amfori-bsci



TEXTILE EXCHANGE

Textile Exchange is een internationale organisatie die werkt aan verantwoordelijke uitbreiding van de wereldwijde textielindustrie, met een specifieke focus op eco-vriendelijk.

textileexchange.org



OVEREENKOMST OVER (BRAND) VEILIGHEID VAN GEBOUWEN IN BANGLADESH

De overeenkomst is bindend en bedoeld om de (brand)veiligheid van gebouwen te verbeteren voor de textielindustrie in Bangladesh. De overeenkomst betekent dat fabrieken gebouweninspecties moeten ondergaan en dat de leidinggevende training en instructie moet krijgen ten aanzien van brandveiligheid. De inspecteurs worden ondersteund door actieplannen en renovaties.

bangladeshaccord.org



CHEMICALS GROUP

De Chemicals Group is opgezet door Swerea IVF, en biedt de meest recente informatie over chemische- en milieuzaken. Het doel van de groep is het bieden van ondersteuning en het ontwerpen van gereedschappen voor de wettelijke vereisten en andere activiteiten in het chemische veld.

kemikaliegroepen.se



CLEAN SHIPPING INDEX

De Clean Shipping Index heeft als doel te waarborgen dat rederijen schonere schepen gebruiken door een lijst op te stellen van de best presterende schepen. Transport inkopers kunnen de Clean Shipping Index gebruiken voor het berekenen en minimaliseren van hun milieu-footprint.

cleanshippingindex.com

Oeko-Tex® -certificering



Wat betekent het label?

OEKO-TEX® is 's werelds meest vooraanstaande en bekende certificering voor textiel, leer en accessoires die zijn getest op schadelijke stoffen.

Wanneer een textiel-artikel is voorzien van het STANDARD 100 label, dan kunt u er zeker van zijn dat elk component van dit artikel, d.w.z. elke draad, knoop en andere accessoire, is getest op schadelijke stoffen en dat het artikel derhalve menselijkecologisch gezien onschadelijk is.

De test wordt uitgevoerd door onafhankelijke OEKO-TEX® partnerinstituten. In de test houden ze rekening met talloze gereguleerde en niet gereguleerde stoffen, welke schadelijk kunnen zijn voor de menselijke gezondheid. In veel gevallen zijn de grenswaarden voor de STANDARD 100 strenger dan nationale en internationale vereisten.

Meer informatie kunt u vinden op de officiële OEKO-TEX® website www.oeko-tex.com

Testcriteria

Voorbeelden van parameters die zijn opgenomen in de Oeko-Tex® Standard 100 zijn verboden azo- en azokleurstoffen, carcinogene en allergische verfstoffen, ftalaten, formaldehyde, pesticiden, zware metalen, bepaalde organochloor- en organotinverbindingen, biologisch active producten, en vlamvertragende materialen.

Vier klassen van producten

Om ervoor te zorgen dat de grenswaarden relevant zijn voor de verschillende typen producten, zijn er vier verschillende typen productklassen. Deze klassen zijn gebaseerd op het bedoelde toepassingsgebied van het gecertificeerde product:

Productklasse I – Producten voor kinderen tot 3 jaar.

Productklasse II – Producten die grotendeels in direct contact met de huid komen.

Productklasse III – Producten die niet in contact komen met de huid, of slechts in geringe mate.

Productklasse IV – Meubels en decoratieve materialen.

Het Oeko-Tex® merk

Een product mag alleen worden voorzien van een Oeko-Tex® label, of mag worden gecertificeerd, wanneer alle componenten voldoen aan de vereisten voor de betreffende productklasse. Het product moet ook onder één certificaat vallen. STANDARD 100 door OEKO-TEX® past continu de vereisten aan op basis van de REACH-wetgeving voor relevante parameters. Het certificaat is geldig voor één jaar (12 maanden) met een specifieke datum.

WorldSkills Sweden



De missie van WorldSkills Sweden is het verbeteren van de kwaliteit van de beroepsopleidingen in Zweden. Van het vergroten van de interesse bij diegene die willen beginnen met een opleiding tot het verhogen van de status van moderne beroepsopleiding in o.a. de bouw, industrie, IT- en servicesectoren. Dit wordt gedaan door het veranderen van het imago van beroepsopleidingen en de toekomstige arbeidsmarkt. Technische en industrie-banen zijn niet meer repetitief werk, zoals ze traditioneel lang werden beschouwd.

WorldSkills Sweden is een samenwerkingsverband tussen het verbond van Zweedse ondernemingen (Svenskt Näringsliv), de Zweedse vakbond (LO) en de Zweedse overheid via het Zweedse agentschap voor opleiding (Skolverket), ministerie van onderwijs en onderzoek (Utbildningsdepartementet) en het Zweedse nationale

agentschap voor hoger beroepsonderwijs (Myndigheten för yrkeshögskolan). Er zijn ook professionele organisaties bij betrokken, comités van beroepsgroepen, overheidsinstellingen, scholen en bedrijven die actief zijn voor dit urgente en belangrijke initiatief.

De missie van WorldSkills Sweden is het verhogen van de status, kwaliteit en aantrekkelijkheid van de Zweedse vakopleidingen. Eén manier om dit te doen is door het organiseren van professionele wedstrijden zoals de WorldSkills Sweden Championships en het lobbyen voor de deelname van het Swedish National Skills Team in de World Skills Competition en EuroSkills. Voor meer informatie:

Voor meer informatie: www.worldskills.se/english



Notities

Horizontal dotted lines for notes.

Index

Art. nr.	Pagina	Art. nr.	Pagina	Art. nr.	Pagina	Art. nr.	Pagina
1091-27	99	1346-07	40	2207-62	18	2396-23	55
1139-13	91	1347-07	40	2217-62	18	2409-22	89
1150-65	33	1357-39	75, 135	2221-07	20	2420-05	83
1179-13	137	1359-39	42	2222-07	13	2421-05	89
1190-55	34	1383-62	41, 148	2236-07	42	2431-05	83
1201-71	106, 164	1565-58	44, 132	2240-62	12	2432-05	54
1202-55	36, 149	1566-58	43, 131	2262-49	129	2433-05	90
1208-71	76, 105	2091-27	99	2263-41	38, 130	2513-20	17, 156
1231-62	37	2121-25	86	2272-07	13, 141	2541-59	179
1236-07	41	2122-20	84	2277-10	16, 157	2546-58	43, 131
1241-69	35	2123-25	87	2281-19	59	2576-51	180
1245-77	76	2129-11	69	2290-13	59	2577-51	175
1247-73	105	2130-11	68	2297-13	16	2578-05	180
1248-93	104	2132-11	70	2305-23	82, 145	2580-51	174
1261-44	136	2133-11	70	2307-23	82	2596-51	176
1264-36	136	2134-19	14, 67	2308-23	145	2697-18	62
1270-49	129	2164-18	47	2310-29	81	2720-05	144
1273-41	39, 130	2168-18	60	2311-29	143	2721-05	144
1278-55	36	2171-19	68	2312-10	53, 160	2722-20	61, 159
1283-62	38, 148	2179-11	69, 143	2313-20	85, 162	2731-11	79
1284-36	128, 163	2181-19	50	2314-20	17, 156	2732-11	52
1292-94	104	2191-18	46	2321-20	84, 162	2733-11	61
1317-20	94, 167	2194-18	78	2322-20	55, 160	2811-06	80
1321-05	92	2195-18	58	2331-08	90	2812-06	54
1327-20	93, 166	2200-13	51	2359-23	63	2822-07	53
1331-19	91	2201-13	140	2361-23	63	2872-06	140
1336-07	134	2204-62	19, 158	2377-62	15, 155	2911-08	81
1337-23	92	2205-62	19, 158	2378-62	20, 155	2912-08	56

2921-19	79	5162-50	109	5591-51	27, 151	9050-83	187
2922-19	49	5172-66	33	5592-51	27, 151	9060-83	186
2936-07	137	5177-53	74, 146	5593-51	26, 150	9061-83	186
2972-19	141	5182-53	107	5595-51	177	9275-84	189
2991-25	86	5192-74	108	5596-51	176	9280-84	189
2992-25	56	5230-10	71	5597-68	25	9282-84	188
3231-62	21	5264-10	72, 117, 170	5598-68	25	9290-84	189
3631-19	51	5265-10	72, 117, 146, 170	5601-17	125	9306-84	189
3730-20	57, 161	5266-10	118	5620-53	114	9490-83	190
4036-27	98	5267-10	118	5682-51	31, 153	9491-83	190
4145-11	96	5401-20	122, 169	5683-51	31, 153	9492-84	191
4321-05	97	5402-20	122, 169	5901-54	111, 165	9493-84	62, 191
4322-23	97	5500-10	121	6535-58	132	9591-85	180
4327-23	96	5501-75	112, 168	6579-51	177	9592-86	180
4360-32	138	5502-75	35, 154	7346-62	23	9690-83	187
4445-32	138	5522-51	73, 116, 171	7381-19	50	9691-83	187
5101-55	37, 149	5533-51	73, 116, 172	7501-75	112, 165	9916-84	191
5120-10	71, 120	5541-59	178	7502-71	106, 164	9942-84	184
5122-93	120	5542-59	179	7507-20	93, 166	9943-84	184
5123-93	32	5556-51	115	7517-20	94, 167	9944-84	183
5138-01	124	5564-30	119, 171	7586-64	22	9945-84	183
5150-53	102	5577-51	163	7590-64	23	9947-84	182
5151-75	111	5580-51	174	7598-64	22		
5152-53	74, 103	5582-65	30, 152	8376-83	187		
5153-53	108	5583-65	30, 152	8393-83	188		
5154-38	123	5584-65	29	9011-84	190		
5155-38	123	5585-68	29	9040-83	172, 186		
5157-01	125	5586-51	115	9045-83	188		

JOBMAN

W O R K W E A R

nl-NL 2020 v.1

NEDERLAND

New Wave Textiles
Reactorweg 201
3542 AD Utrecht
Tel. +31 (0) 30 208 30 30
info@newwavetextiles.nl
www.newwavetextiles.nl

AUSTRALIË

Jobman Workwear Pty Ltd
PO Box 391
Mt Martha, Vic 3934
Tel. +61 412 211 867
sales@jobmanworkwear.com.au
www.jobmanworkwear.com.au

BELGIË

Delfan bvba
Kortrijksestraat, 96
8890 Dadizele
Tel. +32 (0) 56 50 57 06
info@delfan.be
www.jobman.be

DENEMARKEN

Jysk Firmatøj ApS
Egholmvej 3A
9800 Hjørring
Tel. +45 72 17 07 18
salg@jyf.dk
www.jyf.dk

DUITSLAND

Jobman Workwear GmbH
Planckstraße 17
D-71691 Freiberg am Neckar
Tel. +49 7141 141 4020
info@jobmanworkwear.de
www.jobmanworkwear.de

FINLAND

Oy Elfving Safety Ab
Niittytie 13
01300 Vantaa
Tel. +358 (0) 207 599 850
asiakaspalvelu@elfvingsafety.fi
www.elfvingsafety.fi

FRANKRIJK

Gehelle/Jobman
21, avenue de Liège
94210 La Varenne Saint Hilaire
Tel. +33 (0) 1 55 12 39 60
contact@jobman.fr
www.jobman.fr

HONGARIJE

Lumax Pro Ltd
Budapest 1037 Bécsi str. 267
Tel. +36 1 920 1903
+36 30 447 8808
office@lumaxpro.hu
www.lumaxpro.hu

IJSLAND

KH Vinnuföt ehf
Nethyl 2a
110 Reykjavik
Tel. +354 577 1000
info@khvinnufot.is
www.khvinnufot.is

NOORWEGEN

New Wave Norway AS
Torvstikkeren 10
1640 Råde
Tel. +47 69 14 37 00
post@jobman.no
www.jobman.no

OOSTENRIJK

Jobman Workwear GmbH
Planckstraße 17
D-71691 Freiberg am Neckar
Tel. +49 7141 141 4020
info@jobmanworkwear.de
www.jobmanworkwear.de

VERENIGD KONINKRIJK

Astley National
Renown Avenue
CV5 6UF, Coventry
Tel. +44 (0) 24 7685 4545
Fax. +44 (0) 24 7685 4515
sales@jobman.co.uk
www.jobman.co.uk

VS

JobWear Solutions Inc.
187 County Road 89
Ethelsville, AL 35461
Tel. +1 877-359-7375
Fax. +1 866-709-1892
jobmanusa@gmail.com
www.jobmanusa.com

ZWEDEN, HOOFDKANTOOR

Jobman Workwear AB
Postadres: Box 2044
194 02 Upplands Väsby
Bezoekadres: Jupitervägen 2A
194 43 Upplands Väsby
Tel. +46 (0)8 630 29 00
info@jobman.se
www.jobman.se